



美味求真

BIMI-KYUSIN

2026.5
vol.585



むかわの湯 詳細は3面へ



天然温泉



武川米食堂

4月1日にむかわの湯を
リニューアルオープンしました。
日帰り天然温泉だけでなく、
山梨県民が親しんだ味
「甲州ソウル(魂)フード」が
味わえる「武川米食堂」や、
桔梗屋のお土産品、
お手頃価格のお菓子を
取りそろえた
「花菓亭」を併設しております。



花菓亭 出張アウトレットコーナー



外観

「むかわの湯リニューアルオープン」



アカゲラ

5月になると清里ゴルフコースの林の中からコツコツと軽快な音が聞こえてきます。キツキ (アカゲラ) 達が繁殖のために木に穴をあけている音です。この音は巣穴ができるまで粘り強く続きます。立ち枯れの木にはいくつも穴が開き、アカゲラの団地の様になっているものもあります。時には木造の建物に巣穴代わりに穴をあけられることも。

アカゲラといえば尾羽根に近い腹部の赤い羽毛がよく目立つかわいい鳥です。オスの後頭部は赤く、メスは黒いので見分けがつきやすいです。キツキの種類にはコゲラ、アカゲラ、アオゲラ、オオアカゲラといくつかあるようですが、私がコースでよく見かけるのはお腹が赤くて頭が黒いのでアカゲラのメスですね。

スタート前やプレー中にふと静寂に包まれるなか耳に届いてくる鳥たちの音や鳴き声を楽しんでください。

もうひとつの楽しみは、クラブハウスまわりと駐車場の間の庭に4月末から5月の頭に咲く桜です。甲府盆地に比べると、1ヶ月遅れでやっと満開です。その桜の枝の下の少し日陰の草地には、よく目をこらすとほんのりとした控えめの青色の花びらの竜胆が咲いています。小さな筆のようなその姿から筆竜胆ふでりんどうと名前がついています。よくよく見なければ気がつかないのですが、5月の上旬からひっそりと可憐な花をつけて群生しています。ぜひゴルフにきた時は眺めてみてください。

ゴルフだけではない沢山の楽しみが丘の公園にはあふれています。



筆竜胆

コツコツコツ キツキの音

お楽しみオープンコンペ

5月6日(水・振休)

ザ・プレミアム・サッポロビール杯

ペリア 一般15,200円

メンバーズカード会員価格13,200円(コスバ最高、参加費で特別料金!)
*会員登録者のみの限定価格、当日会員登録も無料でOK。

5月20日(水) 行けいけイケ麺コンペ

ペリア 一般9,200円・県民8,200円

おいしい蕎麦をGETしよう。ご家族が喜ぶこと間違いなし!

5月23日(土) フラワー・フォー・ユーコンペ

ペリア 一般12,700円

きれいなお花をGET。大切な方へプレゼントしてはいかがですか?

6月7日(日) 萌木の村のROCKなコンペ

ペリア 一般12,700円

美味しいカレーとビールをGETしよう。お食事券もありますよ!

山梨県民割

※お電話もしくは公式HPからのお申込み限定 4B料金(昼食代・消費税・ゴルフ利用税込)

期間	平日	土日祝	平日県民割
5/1~5/6	8,000円	13,000円	7,000円
5/7~6/21	8,000円	10,500円	7,000円

ゴールデンウィーク 特別期間 平日はなんと通常料金!!!

※割増料金

期間	B	平日	土日祝
5/1~5/6	2B	3,100円	4,100円
	3B	1,100円	1,100円
5/7~6/21	2B	1,100円	3,100円
	3B	550円	1,100円

新緑に囲まれ爽やかな季節に気軽にプレー
午前ハーフ・午後ハーフも受付中

お時間はご予約の際にご確認ください

期間	平日割増なし	土日祝割増なし
5/1~5/6	4,200円	6,700円
5/7~6/21	4,200円	5,450円

~消費税・ゴルフ利用税込~

おめでとうございます

3月オープンコンペ 優勝者 4月オープンコンペ 優勝者



岩野精肉店コンペ
3月29日回
優勝者: S.H様



春の桔梗屋コンペ
4月14日回
優勝者: T.M様

TEL0551-38-4600

一人だけでプレイしたい方におすすめの新プラン登場
おひとり様保証プラン

平日・メンバーズカード会員限定
1週間前からご予約できます

コンペ前にこっそり練習したい、苦手なクラブやパンカーなど難しいシチュエーションで打ってみたい、スコアを気にせずラウンドしたい、そんな方におすすめの新プランです。

練習場ナイター営業開始

4月25日~9月予定(6:30~21:00 ※21:30消灯)

涼しい夕方から夜にスイングチェック!

16打席200ヤード、1カゴ30球300円

100円硬貨のみ使用可能です。両替はできませんのでご注意ください。

キャンプ場

TEL.0551-48-2300

森林の中に囲まれた自然を五感で感じることができるキャンプ場。薪やホワイトガソリンなどのキャンプ備品だけでなく、カップ麺やお菓子、缶チューハイ、生ビールなどの食品も充実しています

キャンピ

キャンプサイト

清里丘の公園ゴルフコースパーク

本格的なサイクリングコースやレンタルカートに乗って、自然を楽しむアクティビティもおすすめ。



ファミリーカート



サイクリングコース



お狩場焼き
まきば亭

テラス席で焼肉ランチも味わえる



国産牛カルビランチ(約100g)
一人前1,500円
国産牛ロースもも+国産豚バラランチ(約100g) 一人前1,300円

県立まきば公園 まきばレストラン

TEL.0551-38-4600

レストラン・カフェ・売店 ☎10:00~17:00(お食事は11:00~15:00)

ワインビーフや富士桜ポークといったご当地自慢の食材を使った大満足グルメが勢ぞろい。レストランからの眺めも格別です。



山梨県産 富士桜ポーク
ロースのグリル1,815円



ワインビーフの
ローストプレート
2,035円

まきばカフェ

テイクアウト
メニューを提供

SNSで
自慢しよう♪



トッピングで
ウシさんが
作れる!

牧場のウシさんソフト 680円

南アルプス釜無川温泉 むかわの湯

リニューアルオープン!

日帰り天然温泉だけでなく、山梨県民が親しんだ味「甲州ソウル(魂)フード」が味わえる「武川米食堂」や、桔梗屋のお土産品、お手頃価格のお菓子をとりそろえた「花菓亭」を併設しております。

武川米食堂と花菓亭はご入浴の有無に関わらず入店できます

武川米食堂 お食事メニュー



武川米使用 武川町産長芋使用
とろろごはん定食 1,200円
※季節によって長芋の産地は変更になる可能性があります



武川米使用
まぐろの漬け丼 1,300円



武川米使用 甲州ソースカツ丼
鬼カツ 1,900円



あさりラーメン 1,000円



天ぷらそば(温・冷) 1,500円



季節のミニミニDON 1,300円

武川米使用
富士桜ポークの
角煮定食 1,300円

武川米使用
うな重
2,800円

角煮ラーメン 1,300円
味噌ラーメン 900円
中華そば 800円
ざるそば 800円
カレーうどん・そば 900円
肉玉そば・うどん 880円 など



一升瓶ワイン
(湯呑) 380円

おつまみメニュー



まぐろの刺身 980円



幻のコロッケ 350円



若鶏のから揚げ 640円



あさりのワイン蒸 500円

豚もつ煮込み 700円

枝豆 390円

ポテトフライ 410円

冷やしトマト 410円

天ぷら盛り合わせ 1,000円

温泉たまご天ぷら 200円

山芋スライス 400円

まぐろの山かけ 640円

甲州名物けつとばし(馬刺し) 1,150円 など



そばがき 660円

ドリンク・デザート

キリン ハートランド(生) 700円

キリン ハートランド(中瓶) 750円

桔梗信玄Kuromitsu Black 860円

武の井 冷酒 星の庭 770円

武の井 甲州正宗 400円

八ヶ岳の舞 600円

オロポ(オロナミンC+ポカリ) 450円

ウーロン茶 390円 など



桔梗信玄
ソフト+ 600円

花菓亭 むかわ店

桔梗信玄餅をはじめとする桔梗屋のお菓子や、お得な出張アウトレットも開催!お土産だけでなく、カステラやおせんべいなど、おやつに最適なお菓子もお求めいただけます。



宴会も承ります

少人数(10名様から)の宴会に最適なお部屋もございます。



温泉

明るく開放感たっぷりの広々とした大浴場。大浴槽のほか気泡湯・寝湯・打たせ湯・サウナ・松風呂(男湯)・ジャグジー(女湯)など、10種類のお風呂をお楽しみいただけます。



フォトブース

自由に出入りでき無料で記念撮影ができるフォトブース!



南アルプス釜無川温泉 むかわの湯 〒408-0302 北杜市武川町牧原1322 営業時間 温泉・花菓亭 10:00~21:00(最終受付20:00) 武川米食堂 11:00~20:30(LO.20:00) ※季節により変動 ※表示価格は税込価格です

GWおすすめスポット 清里丘の公園

レジャーパーク TEL.0551-48-3411 ☎9:00~17:00



グラウンドゴルフ場



ドッグラン



パターゴルフ場



おもしろ変形自転車広場

動物の形をした自転車、漕ぎ方や動きが面白い自転車など普通の自転車にまだ乗れない小さなお子様も楽しめます。

清里丘の公園 ファミリーパーク SÖPÖ

TEL.0551-48-5551

☎9:00~16:00



清里天然温泉

🕒10:00~21:00(最終受付20:00)

涼菓

見た目も涼やかな
ひんやりスイーツは
夏の贈り物にピッタリです。

オンラインショップ
販売商品

桔梗屋
オンラインショップは
こちら!



おひとつ 280円



4個入 1,080円
6個入 1,620円



やまなし
ギフトコンテスト
最優秀賞



ご当地アイスクリームグランプリ最高金賞受賞
個別賞全4部門1位受賞
ご当地審査賞1位・
ビジュアル審査賞1位・
味の評価審査賞1位・
購買欲審査賞1位



おひとつ 390円



おひとつ 280円



おひとつ 390円



おひとつ 345円



おひとつ 356円



甲府夜曲 おひとつ 330円



甲斐の実り おひとつ 280円

〔こし〕北海道十勝産小倉あんをふん
だんに使い、なめらかな口当たりにな
り上げました。
〔大納言〕ふつら炊き上げた小豆の
風味豊かな水羊羹です。
〔抹茶〕抹茶の香りが広がる水羊羹は
見た目も涼しげです。

〔葡萄〕葡萄の果汁とさらっとした喉越
しが楽しめます。
〔白桃〕甘く香る白桃を、瑞々しいゼリー
に仕上げました。
〔さくらんぼ〕さげりしたさくらんぼ入
りのゼリーです。

桔梗屋 東洋堂 黒蜜庵

商品受注センター ☎0553-47-3701

※写真はイメージです ※表示価格は税込価格です

5/6 (水・振休) まで限定販売

5/5 (火・祝)

端午の節句

子どもの健やかな成長を願う
兜の形をした昔ながらの柏餅



兜形 山梨県産米柏餅

おひとつ 150円

お赤飯
甘納豆

小(300g).....880円
中(500g)....1,300円
大(750g)....1,860円



ささげの赤飯も
ございます。
詳細はご予約店舗に
お問い合わせください。

ご予約
商品

※表示価格は税込価格です



ALL HEARTS COMPANY × 桔梗屋

全国にベーカリー&パティスリーを展開するオールハーツ・カンパニーと
桔梗屋がコラボレーションしました。
おやつのお供にはもちろん、ちょっとしたギフトにもおすすめです。

世にもおいしい和ブラウニー 桔梗信玄餅



新デザインパッケージに
なって再登場!ホワイトチョコ
ベースのブラウニー生地「桔
梗信玄餅」と同じ黒みつを練
り込みました。きな粉風味の
チップとオリジナルチョコチ
ップの2種類をサンドすること
で、「桔梗信玄餅」の味わい
を細かく表現。

世にもおいしい桔梗信玄餅マドレーヌ

「桔梗信玄餅」のコラボ限
定マドレーヌが、新デザイン
パッケージになって登場!「桔
梗信玄餅」と同じ黒みつを練
り込んだふんわりしっとりし
た生地に、ザクザク食感のき
な粉風味のチップがアクセ
ント。黒みつの優しい甘みと
きな粉の風味が口いっぱいに
広がります。



販売店舗 東治郎・黒蜜庵・花葉亭各店、きなこ亭甲州夢小路、まきばレストラン売店

Mother's day 5/10(sun)

感謝を伝えて。
笑顔溢れる一日に。



アンティークローズのブーケ 5,500yen

Flower Atelier
Dolce vita

TEL 055-227-5187
営業時間 9:00~18:00
FAX 055-227-8287 info@koi87.com
http://koi87.com

想いを結ぶ。
感謝がほどける母の日に。



リアンドゥ・リュバン - アレンジメント
Lien de Ruban - Arrangement 8,800yen

Flurette
フルーレット

TEL 055-268-2003
営業時間 9:30~18:00
Instagram : _flurette_

ご予算に応じてアレンジや花束などお作りいたします
※写真はイメージです
ドルチェヴィータ・フルーレット
フリータイムレッスン
内容・日時は各店舗にお問い合わせください。

VOICE
お客様の声

東京都 薄葉様

家族みんなで工場見学をしました。途中で食べた桔梗信玄棒が、2歳の子どもにも大ヒット!! 楽しい & おいしい思い出になりました😊

埼玉都 松村様

石和でお土産を購入した際にこの冊子をいただきました。桔梗屋さんで工場見学をしたことはありますが(楽しかったです!)工場祭りは初めて知りました。加えてこのクイズ!!こんな小さな絵の中に激ムズの間違い探しがあつもあり、思わず真剣になり、思わず応募してしまいました(笑)また石和に遊びに行きます!

4月11日(土)・12日(日) 第22回桔梗屋工場祭りを開催しました



数当てクイズ

桔梗信玄餅数当てクイズ正解
白:114個・赤:336個
黒:414個・紺:341個

桔梗信玄餅工場テーマパークと山梨森林公園ふれあいの森広場の特設会場にて開催しました。昨年大人気だった「あさりラーメン」や「まぐろ焼き」などの甲州ソウルフードに加え、「しゃかしゃかポップコーン」や「チョコバナナ」が新発売。ぶっくりシールや射的、くじ引き屋台はお子様たちに大人気でした。

今年もたくさんのご来場誠にありがとうございました。



笛吹高校太鼓部



サクライザーショー



かがみもち



にらさき秀麗



甲府囃子保存会



桔梗信玄餅抽選



水族館ブース



ジャズシンガー吉川美保



ちびっこ緑日

自社農園ハイジの野菜畑直営

Les Mariés Florals レストランマリエ・フロール

春のおすすめメニュー 新メニュー

季節の pasta メニュー

サラダ・スープ付 1,300円(税込)

エビと菜の花の
トマトクリームパスタ

プリっとした海老と菜の花のほろ苦さを
トマトクリームでまろやかに仕上げた
春らしい一皿です。

桜エビと
ブロッコリーの
オイルパスタ

素材の味わいがシンプルに楽しめる
春の香りのオイルパスタです。

新メニュー 春の魚料理

鱈と春野菜のアクアパッツア

鱈のふっくらした身に、
菜の花や芽キャベツなどの
春野菜の旨みを重ねたアクアパッツア。
白ワインと魚介の出汁が
調和したやさしい味わいです。

鯛と春キャベツのレモンクリームパスタ

旬の鯛と甘みを増した春キャベツを合わせた季節のパスタ。
爽やかなレモンの酸味とコクのあるクリームがマッチした
上品な味わいです。

ご予約を承ります

Tel.055-279-3838

山梨県甲斐市篠原1378-1

ランチタイム 11:00~14:00(L.O.)
カフェタイム 14:00~17:00(L.O.)
ディナータイム 17:00~21:00(20:30L.O.)
ディナータイムは10名様~ご予約のみ
定休日:月曜(祝日の場合翌日)



桔梗屋甲府本館メセナギャラリー

☎055-233-8800

佐藤正明展

日時：開催中～

山梨県立美術館に展示されている光り輝く野外彫刻「ザ ビッグ・アップル」の制作者で、現在はニューヨークで活躍している甲府出身の芸術家、佐藤正明氏の作品を展示しています。



塩山店ギャラリー

☎0553-33-1026

ハイジの村の写真展

日時：開催中～



ハイジの村

☎0551-25-4700

体験イベント ドライフラワー手作り体験
(ボトルフラワー・ハーバリウム・モイストポプリ)

日時：毎日、10:00～15:00

体験料：500円～



ハーバリウム

モイストポプリ

体験イベント ジェルキャンドルづくり

日時：5月2日(土)～6日(水・振休)

体験料：800円～

愛犬フォト
コンテスト5月

作品募集中

- テーマ「お花がいっぱい」
 - 募集期間 5月1日(金)～5月31日(日)
 - 応募方法
event.kikyoyua@gmail.comまで
詳細はHPまたは下記までお問い合わせください。
 - ハイジの村 0551-25-4700
http://www.hajji-no-mura.com
- ☆入賞者には年間パスポート&素敵なグッズをプレゼント



「社内託児所ハイジ」探訪記



おもいっきり遊ぶ
おもいっきり学ぶ

お別れ会で
みんなで食べた
「いちごのオムレット」が
とてもおいしかったね!

5月の行事予定

子どもの日のお楽しみ会

園児募集 受付について
受付期間：随時 ※一時預かりの場合でも登録が必要です。
お申込み・お問合せは、(株)桔梗屋 総務部 迄 電話0553-47-3700

水琴茶堂一宮店

☎0553-47-3700

セルフサービス甲州名物ほうとう食べ放題

日時：土・日・祝 桔梗信玄餅詰め放題整理券配布時～7:30

料金：大人 1,000円→500円
小学生 600円→300円
幼児：無料

早朝
開催!



割引券提示で半額!

喫茶・食事処 野菜畑

☎055-230-5225

平日限定モーニング

日時：平日 7:00～10:00

喫茶・食事処 野菜畑 平日限定モーニング
7:00～10:00 朝はお得な選べるモーニング!

モーニングパンケーキ

パンケーキ、サラダ、スープバー、コーヒー

ワンコイン 500円



桔梗屋オリジナル
きな粉バター使用♪



朝カレー

カレー、温泉卵、スープバー

ワンコイン 500円



5/3(日祝) 13時～

Bridal fair

新緑を感じるガーデンで癒しのひとときを

- *ブライダル相談 *会場見学 *ウェディングドレスのご試着
- *試着のドレス姿で記念撮影&お写真プレゼント *ハーブコース試食
- *模擬挙式見学(13:00～) *模擬挙式は雨天の場合、中止とさせていただきます。

ブライダルフェアの
お問合せは
こちらまで



北杜市
HEIDI'S VILLAGE 花の教会
TEL.0551-25-4702
山梨県北杜市明野町浅尾2471 【営業時間】9:00～17:00

間違い探しクイズ

絵中に七ヶ所の間違いがあります。

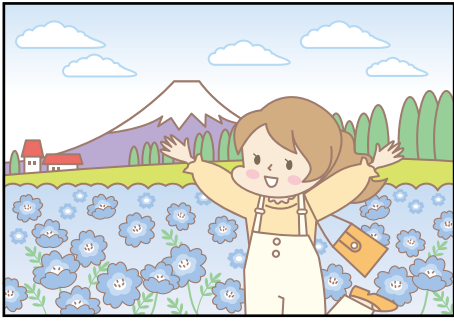

キリトリ線 ✂

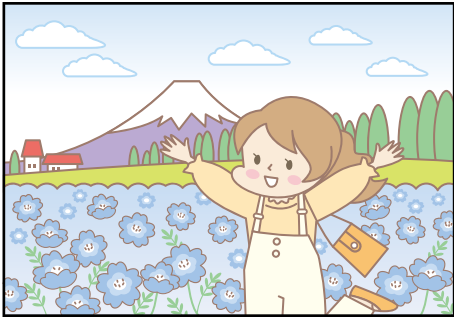

応募総数 65 名
正解者 43 名

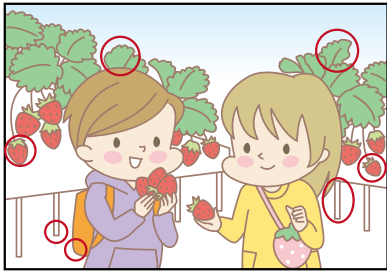

前回の答え

前回の当選者

- 櫻林修平様 (神奈川県) 木内美代子様 (千葉県)
- 菱沼雅枝様 (東京都) 千野友花子様 (山梨県)
- 伊原直美様 (山梨県)

あなたへ幸運を呼び込む

西洋占星術

by レイナ里

5
May

全体運 / ★★★★★ 最高 ★★★★★ 良好 ★★★★★ 普通 ★★★★★ 無難 ★ 注意
※注意日は、稀に最高の日となります。どちらに出るかは本人次第。



おひつじ座
(3/21~4/19)

「仕事運」2日まで全力投球を。3日から17日まで反復が鍵。18日以降、良い情報を入手可能。「金運」18日まで近場で消費を。19日以降、家族を優先。「健康運」18日までトラブルに警戒。19日以降、養生して。22日・31日吉。6日・7日注意

【全体運】1日~20日★★ 21日~31日★★★★



おうし座
(4/20~5/20)

「仕事運」2日まで成り行きで。3日から17日まで才能が開花。18日以降、手堅く。「金運」18日まで固執しないで。19日以降、やや吉。「健康運」18日まで足のケアを。19日以降、脳に良いサプリを試したい。6日・8日吉。28日・29日注意

【全体運】1日~20日★★★★★ 21日~31日★★



ふたご座
(5/21~6/21)

「仕事運」2日まで斬新な案を。3日から17日まで創造性を重視。18日以降、開眼。「金運」18日まで希望の購入で幸運に。19日以降、堅実に。「健康運」18日まで器具を使う運動を。19日以降、水辺に癒しあり。26日・27日吉。4日・5日注意

【全体運】1日~20日★★★ 21日~31日★★★★★



かに座
(6/22~7/22)

「仕事運」2日まで緊張感を維持。3日から17日まで協調を。18日以降、秘するが花。「金運」18日まで交際費は吉。19日以降、ぜいたくもあり。「健康運」18日まで暴飲暴食は禁止。19日以降、最新の健康法を。11日・12日吉。26日・27日注意

【全体運】1日~20日★★★★ 21日~31日★★



しし座
(7/23~8/22)

「仕事運」2日まで特に好調。3日から17日までこだわり過ぎはNG。18日以降、人の力を借りて。「金運」18日まで快適。19日以降、妥協も必要。「健康運」18日まで運動の成果が出る。19日以降、無理は禁物。23日・31日吉。9日・10日注意

【全体運】1日~20日★★★ 21日~31日★★★★



おとめ座
(8/23~9/22)

「仕事運」2日まで裏に真実あり。3日から17日まで好機。18日以降、柔軟に。「金運」18日まで大きな購入も○。19日以降、評判重視の購入がお勧め。「健康運」18日まで弱い部分をケア。19日以降、休養を優先。7日・18日吉。25日・31日注意

【全体運】1日~20日★★★★★ 21日~31日★★



てんびん座
(9/23~10/23)

「仕事運」2日まで目上の人との交渉が大事。3日から17日まで真相究明を。18日以降、飛躍の時。「金運」18日まで念願の購入が可能。19日以降、節約を。「健康運」18日まで自制して。19日以降、休養が必要。9日・21日吉。13日・14日注意

【全体運】1日~20日★★★ 21日~31日★★★★★



さそり座
(10/24~11/22)

「仕事運」2日まで若手と組んで。3日から17日まで正念場。18日以降、反省を。「金運」18日まで深い縁が鍵。19日以降、専門分野に投資を。「健康運」18日までほどほどに。19日以降、無理が響きやすい。28日・29日吉。15日・16日注意

【全体運】1日~20日★ 恋愛運のみ★★★★★ 21日~31日★★



いて座
(11/23~12/21)

「仕事運」2日まで攻めて。3日から17日まで支援が重要。18日以降、急変に対応を。「金運」18日まで変化はチャンス。19日以降、臨時収入に期待。「健康運」18日まで運動を習慣に。19日以降、働き過ぎに注意。1日・13日吉。24日・25日注意

【全体運】1日~20日★★★ 21日~31日★ 恋愛運のみ★★★★★



やぎ座
(12/22~1/19)

「仕事運」2日まで内部事情を考慮。3日から17日まで目の目を見る。18日以降、十分に確認。「金運」18日まで業務改善で運上昇。19日以降、譲る姿勢で。「健康運」18日まで温泉へ。19日以降、野外で運動を。15日・17日吉。21日・26日注意

【全体運】1日~20日★★★★★ 21日~31日★★



みずがめ座
(1/20~2/18)

「仕事運」2日まで饒舌に。3日から17日まで聞き役に。18日以降、好機。「金運」18日まで衝動買いも○。19日以降、喜ばれる工夫で運上昇。「健康運」18日まで複数の健康法に挑戦。19日以降、生活を改善。18日・26日吉。15日・17日注意

【全体運】1日~20日★★★ 21日~31日★★★★★



うお座
(2/19~3/20)

「仕事運」2日まで伝える力で評価上昇。3日から17日まで知性が光る。18日以降、寄り添って。「金運」18日まで欲求を抑制。19日以降、購入以降。「健康運」18日まで疲労をケア。19日以降、短時間のストレッチを。19日・20日吉。23日・24日注意

【全体運】1日~20日★★★★ 21日~31日★★

募集中

「読者のコーナー」では、次のものを募集します。

- 「間違い探しクイズ」(絵中に七ヶ所の間違いがあります。)左上を切り取って、間違いを赤ペンで印したものをハガキに貼ってご応募下さい。正解者五名に抽選の上、栴檀屋商品をプレゼント。
 - 「はじめての五・七・五」自作の俳句・川柳
 - 美味求真を読んで思ったこと、感じたこと
 - 栴檀屋玄餅に関するエピソード
 - 栴檀屋商品のパッケージを活用した作品
- 宛先は、〒400-0031 甲府市丸の内3-20-2「栴檀屋美味求真編集部」まで。住所・氏名・電話番号を明記の上、ご応募下さい。クイズ、五・七・五の締め切りは 5月11日(月) です。

編集部から

丸の内企画室に配属となりました、唐亀華奈と申します。新緑が映える過ごしやすい季節となり、今年もやってきた大型連休の時期。皆様お出かけのご予定はいかがでしょう。北杜市にある「むかわの湯」では、鳳凰三山、甲斐駒ヶ岳など南アルプス連峰や八ヶ岳連峰に囲まれた、風光明媚で湯量豊かな日帰り天然温泉を楽しめます。「療養泉」としても名高い温泉ですので、初夏のお出かけ後のリラックスタイムにおすすめです。唐亀華奈

はじめての五・七・五

たくさんのご応募をいただきありがとうございました。

(今月のテーマ)

お茶

- | | | | | | | | | | | | | | | | |
|--------|---------|-------|-------|-------|-------|--------|--------|---------|-------|-------|-------|--------|-------|---------|-------|
| ・お田植えに | ・新茶飲み | ・初まご | ・朝のお茶 | ・茶畑の | ・我が孫は | ・かじかむ手 | ・旧友に | ・ヨモギ摘み | ・お茶菓子 | ・友とのむ | ・難のがれ | ・老なま | ・新客の | ・京都にて | ・富士裾に |
| 家族そろって | うまさのわかる | 甲府の旅路 | 1日初めの | 香り豊かな | 抹茶大好き | 朝茶して | 玉露ふるまい | お茶請け作ろう | 君の笑顔と | まずは一杯 | まずは一杯 | 話しがはずむ | 茶菓子選び | 茶がゆを食べた | 夏の訪れ |
| お茶休 | 年となり | もの葉茶 | ルーティン | 味と歌 | 茶筌もつ | あつたまる | おもてなし | 草だんご | 水ようかん | お茶処 | お茶じかん | お茶じかん | 胸弾む | 思い出よ | 若葉摘み |
| | | | | | | | | | | | | | | | |
| 井上一江 | 桜井博 | 鶴田良子 | 坂本喜代美 | 武田玲子 | 窪寺つや子 | 田澤幸子 | 武田和巳 | | | 関口くみ | 小林みのり | 竜沢栄子 | 吉村節子 | 萩原陸子 | 藤本一成 |

皆様の素敵な俳句、川柳をお待ちしております。 次回の募集テーマは「結婚式」です。

世界のバラ博 2026

5月下旬～



食べられるお花
エディブルフラワーの温室も
見学できる！



春の花祭り 5月下旬～ ジャーマンアイリス祭り

自社農園
ハイジの野菜畑

5月の
収穫



明野ファーム

○菜の花

明野プラント

○いちご
○桃 (ひめこなつ)

笛吹ファーム

○ほうれん草 (各種)
○玉ねぎ (各種)
○レタス (各種)
○かぶ (各種)
○菜の花
○桃 (ひめこなつ)

OPEN 9:00～18:00 無休 山梨県北杜市明野町浅尾2471 TEL0551-25-4700 <http://www.haiji-no-mura.com>

森の中の水族館。

山梨県立富士湧水の里水族館

富士山の湧水、名水で知られる忍野村にある全国有数の淡水魚水族館

特別展

トゲトゲ&リン チクチク展

開催中～7月20日(月)

毒のあるトゲを持つ魚、トゲトゲした鱗を持つトカゲなど、
トゲトゲ・チクチクしている生き物を紹介します。

場 所 / 水族館1階企画水槽
生き物 / ミノカサゴ、ハリセンボン、コブヒトデ、イガグリガニ、アカザ、
ギギ、トミヨ、カゼトゲタナゴ、バカモン、
ポリプテルス・エンドリケリー、フトアゴヒゲトカゲ 等

森の中の水族館。山梨県南都留郡忍野村忍草3098-1 さかな公園内 ☎0555-20-5135
<http://www.morinonakano-suizokukan.com>

🐟 オリジナルエコバッグを作ろう

5月3日(日)～6日(水) [振休] 10:00～11:30、13:00～15:30

水族館オリジナルのスタンプやデコペンで、オリジナルのエコバッグを作ろう
●対象: 制限なし(小学生未満は保護者同伴)
※状況により人数制限を行うことがあります
●参加費: 入館料+300円

🐟 森の中の工作体験。

5月16日(土)・17日(日) 10:00～11:30、13:00～15:30

自分で組み立て、色を塗って、生き物の体の構造や色などを知ろう
●対象: 制限なし(小学生未満は保護者同伴)
●参加費: 入館料+450円～560円

🐟 フライフィッシング講習会

5月24日(日) 10:00～12:00、13:00～15:00

フライ(毛針)の元となる水生昆虫についての学習とフライ・タイミングの実習
フライ・キャストの練習と釣りを楽しむためのマナーの学習
●対象者: 小学生以上(先着15名) ※電話にてお申し込みください
●参加費: 入館料+500円+127円(保険料)

<https://www.kikyouya.co.jp>

[オンラインショップ]

<https://www.kikyoushingenmochi.com>



桔梗屋HP



フェイスブック
桔梗屋



インスタグラム
桔梗屋



インスタグラム
ハイジの村



インスタグラム
Dolce vita



インスタグラム
森の中の水族館。

携帯電話またはスマートフォンのアプリ等でQRコードを読み取るとそれぞれのサイトに繋がります