創作和菓子
桔梗屋 東洲郎
黒蜜庵
創業明治貳拾貳年

美味求真
Bimi-Kyusin

1977年（昭和52年）7月創刊
5月（皐月）第489号
桔梗屋

— 発 行 所 —
（株）桔梗屋・マーケティング企画室 ©
山梨県笛吹市一宮町
坪井工業団地
TEL（0553）47-3700
http://www.kikyouya.co.jp/

お菓子と食の 桔梗信玄餅 工場テーマパーク

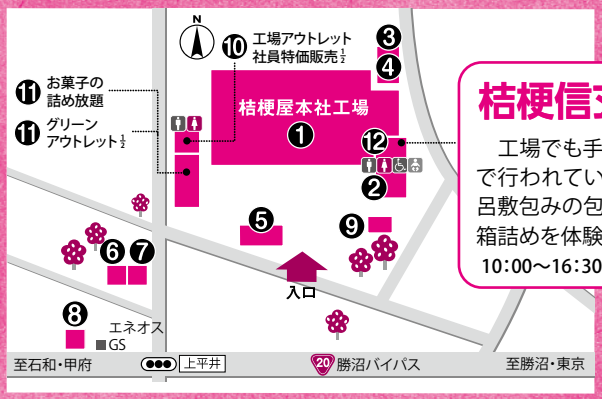

桔梗信玄餅包装体験

工場でも手作業で行われている風呂敷包みの包装や箱詰めを体験！

10:00〜16:30　体験料 390円（税込）

① 工場見学 無料

桔梗信玄餅を始め、様々なお菓子の製造工程をスタッフがご案内！又は、自由見学。9:00、10:00、11:00、12:40、13:40、15:00、16:00（混雑時は30分おきに出発）

見学の流れ 所要時間15分

① **餅を詰める**
できたてのお餅が容器に詰められていく様子を見学。

② **黒蜜をのせる**
黒蜜の入った容器がひとつひとつ、お餅の上に置かれる工程。

③ **個別包装**
お餅が人の手で包装される工程。

④ **箱詰め・袋詰め**
おなじみの巾着袋に入れられ、店頭に並ぶ商品に。

⑤ **桔梗信玄棒**
桔梗信玄生プリン製造ライン

生産の現場

② 桔梗屋 東海部 一宮店

お土産、贈答用におすすめの商品を数多く取りそろえたお店。

9:00〜18:00

③④ 甲州郷土料理の店 粋心亭 / 石臼挽きそばとほうとう 水琴茶堂 一宮店

ほうとう、そば、甘味などが楽しめるお食事処。お食事メニューのご注文でおごっそうやけんちん汁（水琴茶堂）が無料で楽しめる。

粋心亭
11:00〜15:00
（夜は予約制）
水琴茶堂
11:00〜17:00
（L.O.16:30）

5 お弁当 激安コンビニ

http://www.kikyouya.co.jp

お酒・たばこからお土産まで。お弁当を激安販売中。

8:00〜17:30

297円！（税別）

工場の社食弁当

6 Restaurant Cafe ITALIAN TOMATO CLUB イタリアントマトクラブ

自社農園「ハイジの野菜畑」で採れた新鮮野菜や山梨県産の食材を使用したイタリアンレストラン。ランチタイムはサラダバーとスープが無料でおかわり自由！

ランチタイム　11:00〜14:00
カフェタイム　14:00〜17:00
（L.O.16:30）

県内初！本格ラクレットも大好評！

お客様から届いた声をご紹介します

甲府市 山田様

最近、いちご大福にはまっていて、いつもおいしくいただいております。手土産にも、とても喜ばれています。

東京都 鈴木様

主人の母が山梨のおみやげとして「桔梗信玄餅」と「桔梗信玄生プリン」を初めて持ってきてくれた時は、スイーツが大好きなので大感激!! それからは、遊びに来るたび様々な商品を買ってきてくれます。これからは、「アイスもいいですね!」とさりげなくアピールしています。

長野県 牧野様

桃の花を観に行ったとき、寄らせてもらいました。3月12日信越放送でも放送されたものも見て、お菓子の詰め放題もしてみたいと思っていましたが、12時過ぎに着いたのでは遅すぎで、またいつの日か…と。14、15日の工場祭りも楽しそうですが、都合が悪く。新入社員の方々、頑張ってください!!

私の趣味・特技 Vol.1

丸の内企画室　**塩津 歩**

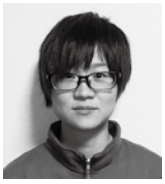

私の趣味は、モノを作ることです。モノを作ると言っても様々ありますが、ビーズ雑貨や粘土細工、模型を作ったり、絵を描いたりとモノ作りに関することならなんでも好きです。中でもビーズ編みは、小学校低学年の頃からずっと続けています。大きなビーズから始め、指輪やキーホルダーを作っては友人にあげたり、時には母の友人から依頼を受けることも。喜んでもらえることが嬉しくて毎日のように作っていました。中でもお気に入りは、何日もかけて完成させた15cmほどの手のひらサイズのドレスたち。作り始めると夢中になってしまうので、次はいつ作ろうかとタイミングを見計らっています。

私の所属している企画室は、大きなパネルを切ったり貼り付けたりと、作成することが多々あります。幼い頃から好きだった作ること。今、役に立っているのではないかと思います。

粘土細工

ビーズ編み

メディアで紹介されました

テレビ

3/16 日本テレビ「超門クイズ! 真実か?ウソか?」

「クイズ!達人に聞きました」というコーナーで、桔梗信玄餅工場テーマパークとハイジの村のバスツアーの様子が紹介されました。

3/28 テレビ朝日「マツコ&有吉かりそめ天国」

トレーのフタの伸びしろから、最近伸びしろに感動した商品について話す中で桔梗信玄餅の伸びしろがスゴイという話題が出ました。

4/2 UTY「ウッティタウン6丁目」

「えきばた!」というお天気・街頭インタビュー・イベント告知などをするコーナーで、グルメマルシェのお弁当と東治郎のセルフチョイスの和菓子バラエティを紹介しました。

4/5 TBS「Nスタ」

オリオンツアー「山中湖水陸両用バスでざぶ〜ん体験♪野菜&桔梗信玄餅詰め放題とハイジの村スイス料理ビュッフェ食べ放題!」の同行取材のなかで、桔梗信玄餅工場テーマパークの桔梗信玄餅包装体験や詰め放題の様子、ハイジの村のお食事の様子が紹介されました。

4/8 アニメ専門チャンネル アニマックス「柿原徹也のひざくりげ ひびけ!戦国明言編」

人気声優が歴史上の偉人の“名言”にふれるために、ゆかりの地を旅するという番組で、「武田信玄の名言をめぐる旅」というテーマで山梨を旅する中でお菓子の詰め放題に挑戦しました。

4/11 UTY「山梨いまじん」

山梨で活躍している人を3分で紹介するという番組内の冒頭で、長寿村　権六の「煮込みかぼちゃほうとう」の映像が使用されました。

4/12 BSフジ「クイズ!脳ベルSHOW」

奇跡のアイディアエピソードクイズというコーナーで、桔梗屋についての下記のような問題が出題されました。
Q.社内から反対意見もあったある販売方法を実行したことで売上を増加させたアイディアとはなんでしょう。
A.アウトレット店舗を作った。

4/14 YBS「YBSニュース」 UTY「UTYニュース」

桔梗信玄餅工場テーマパーク・金川公園ふれあいの森芝生広場で行った第17回桔梗屋工場祭りの様子が紹介されました。

ラジオ

4/11 FMフジ「GOOD DAY」

桔梗信玄餅誕生50周年と工場祭りを紹介しました。

4/14 YBSラジオ「Doing」

桔梗信玄餅工場テーマパーク・金川公園ふれあいの森芝生広場で行った工場祭りが紹介されました。

⑩ 工場アウトレット 社員特価販売 1/2

賞味期限の近い商品や形の崩れた商品を3割引から半額以下で販売!
9:00〜17:00※季節変動

⑪ グリーンアウトレット 1/2

自社農園「ハイジの野菜畑」で採れた新鮮野菜や漬物、一升瓶ワインを販売。お菓子の詰め放題もこちら! 9:00〜18:00※季節変動

お菓子の詰め放題

毎日行列ができるほど大人気!桔梗信玄餅を始め、当日消費期限のお菓子を220円（税込）で詰め放題!
OPEN〜売切れ次第終了

⑫ テーマパークカフェ

できたて焼きたてのお菓子コーナー。桔梗信玄餅揚パンや夏季限定の天然氷のかき氷、人気の桔梗信玄ソフト＋も販売中。
9:00〜18:00

⑦ 手作りアイス工房

桔梗信玄餅アイスの製造工程を見学できるのはここだけ。
9:00〜16:00

⑧ ほうとう 石臼挽きそば 長寿村 権六

本格煮込みかぼちゃのほうとうなど、お食事メニューのご注文で田舎料理のバイキング「俺らん家のおごっそう」が無料で楽しめる! 11:00〜15:00（夜は予約制）

⑨ 餅もちの社 ココもチェック!

一宮浅間神社より分祀（ぶんし）された「餅もちの社」。餅は粘り強く伸びること、また「持ち」として所有することや残ることに通じ、縁起が良い事からその名が付いた。新規アイデア・商売繁盛のご利益があるとされている。

自社農園 ハイジの野菜畑

5月の収穫

• 笛吹ファーム

○玉ねぎ（紫）　○ほうれん草
○玉ねぎ（白）　○小松菜
○小カブ　　○リーフレタス

• 明野プラント

○いちご
○トマト（大玉、ミニ各種）

採れたて新鮮野菜はグリーンアウトレット1/2にて販売中

循環型農業

桔梗屋グループでは製造過程で出た生ごみや、Dolce Vitaなどで出た花がらや植物の枝等を、自社のリサイクル施設で堆肥にしてハイジの村の花畑やハイジの野菜畑で使用しています。

グリーンアウトレット1/2 笛吹市一宮町坪井1928 TEL 0553-47-3700 9:00〜18:00※季節変動

信玄公祭り 出陣しました

桔梗屋グループ隊　林の6番隊
優秀な武士を召し抱えた「伊達者」

一条右衛門大夫信龍（いちじょうえもんのだゆうのぶたつ）

涼菓まつり

山梨農業応援菓 山梨フルーツ王国

BonBonNu

まあるい風せんに入った山梨県産のフルーツのゼリーです
つまようじでぷっちんと刺してお召し上がりください

おひとつ 300円

4個入 910円

やまなし ギフトコンテスト 最優秀賞

ご当地アイスクリームグランプリ
最高金賞受賞
個別賞全4部門1位受賞
ご当地性審査賞1位・ビジュアル審査賞1位・味の評価審査賞1位・購買欲審査賞1位

おひとつ 320円

各2個入 950円
各3個入 1,410円
桔梗信玄生プリンとセット販売です

おひとつ 320円

近日発売

4玉入 400円

4玉入 400円

販売店舗／桔梗屋東治郎一宮店・山梨フルーツ王国（釈迦堂PA上り線）店・甲斐の味くらべ

【こし】北海道十勝産小倉あんをふんだんに使い、なめらかな口当たりに仕上げました。
【大納言】ふっくら炊き上げた小豆の風味豊かな水羊羹です。
【抹茶】抹茶の香りが広がる水羊羹は見た目も涼しげです。

甲府夜曲 おひとつ 250円

【葡萄】葡萄の果汁とさらっとした喉越しが楽しめます。
【白桃】甘く香る白桃を、瑞々しいゼリーに仕上げました。
【さくらんぼ】さっぱりとしたさくらんぼ入りのゼリーです。

甲斐の実り おひとつ 220円

水琴茶堂のあんみつ
おひとつ 380円

水琴茶堂の梅くずきり
おひとつ 380円

桔梗屋東治郎 黒蜜庵　商品受注センター ☎0553-47-3701　表示価格は税別価格です

出世かしわ餅まつり

5/5（祝）端午の節句

子どもの健やかな成長を願う兜の形をした昔ながらの柏餅

こし餡・つぶし餡・みそ餡

兜形 山梨県産米 柏餅

おひとつ 130円

5/6まで限定販売

お赤飯

ご予約商品

(小) 600円
(中) 900円
(大) 1,300円

表示価格は税別価格です

Happy Mother's Day

5/13(日) 母の日

2018/5/13(sun)

ありがとうどらやき
5個入巾着
870円

ありがとうどらやき
おひとつ 150円

ありがとうどらやき
10個入 1,700円

表示価格は税別価格です

※写真はイメージです。
ご予算に応じてアレンジや花束などお作りいたします。

日頃の感謝の気持ちを
お花に託して贈りませんか。

Flower Atelier Dolce vita
TEL 055-227-5187　FAX 055-227-8287
info@koi87.com　営業時間 9:00～19:00
http://koi87.com/

4月14日(土)、4月15日(日)、桔梗信玄餅工場テーマパークと金川の森芝生広場の特設会場に約3万8千人のお客様が訪れ、今年も大盛況の工場祭りでした。たくさんのご来場ありがとうございました。

第17回 桔梗屋 大盛況 工場祭り

日本一の工場祭りを目指して…

正解 桔梗信玄餅 数当てクイズ

［布袋の数］
赤の袋 …… 816個
白の袋 …… 299個
紺の袋 …… 188個

工場棟2階男女従業員用トイレが新しくなりました。綺麗なトイレをいつまでも気持ちよく使えるよう、お手入れをしていきたいと思います。

お客様のアイデアコンクール最優秀賞表彰式・新製品開発トークショー

4月14日(土)に開催した第17回桔梗屋工場祭りのメインイベントとして、「お客様のアイデアコンクール最優秀賞表彰式」と「新製品開発トークショー」を行いました。

このコンクールは、2017年10月に行った「山梨農業応援菓 山梨フルーツ王国BonBonNu」に使用する、山梨県産農産物の味のアイデアをお客様から推薦いただくものでした。たくさんのご応募の中から、富士河口湖町在住の渡辺いすず様の「甘酒を使う」というアイデアが最優秀賞となり、表彰されました。

表彰式の後には、渡辺様のアイデアを基に実現した山梨県産ブランド米「五百川」を使用したお米のプリン「米の雫」の製品開発への取り組みや開発秘話などが、「五百川」の発売元である吉字屋穀店代表取締役 飯島潤氏と桔梗屋相談役 中丸眞治により語られました。

お米のプリン「米の雫」は近日発売予定です。お楽しみに。

森の中の水族館。

山梨県立富士湧水の里水族館

富士山の湧水、名水で知られる忍野村にある全国有数の淡水魚水族館

企画展 メダカの学校 ～メダカについて知ろう～

開催中～7月2日(月)

昔から私たちのとても身近な存在であるメダカは、飼育の歴史も長く沢山の改良品種が作られています。そんな改良種のメダカや世界各国に生息する様々なメダカの仲間の観察をしたり、絶滅危惧種に指定されている二ホンメダカの正しい保護について学んでみたりしましょう!

企画展 歌に出てくる生き物 開催中～7月2日(月)

昔から親しまれている音楽や童謡には、生き物が登場します。企画展では、タイトルや歌詞に使われている生き物と曲を紹介。生き物を身近に感じてみましょう!

森の中の工作体験。 4月28日(土)～30日(月祝) 10:00～12:00 13:30～15:30

体の構造や色などをよく考えながら自分でパーツに色を塗り、組み立ててサカナやカメなど生き物のキーホルダーやマグネットを作ってみよう!

○対象:年齢制限なし(小さいお子様は保護者同伴)　各回先着50名
○参加費:入館料+435～560円

こいのぼりを作ろう 5月1日(火)・2日(水) 10:00～12:00 13:30～15:30

こいのぼりに好きな色を塗って、オリジナルのこいのぼりを作ろう♪作ったこいのぼりは持ってかえれるよ!

○対象:各日先着100名　○参加費:入館料+100円

チョウザメタッチング 5月3日(木祝)～6日(日) 10:00～12:00 13:30～15:30(最終日は～15:00)

チョウザメと触れあったり、スタッフの解説を聞いたりして、海にいるサメとの違いや肌の感触、チョウザメの養殖について勉強しよう!

おさかなペイント 5月19日(土)・20日(日) 10:00～11:30　13:30～15:00

石膏ボードに水族館で観察したサカナや自分だけのオリジナルのサカナをペイントしてみよう!

○対象:小学生以上(小学生未満　要相談)　○各回先着20名　参加費:入館料+500円

フライフィッシング講習会 5月27日(日) 10:00～15:00

フライ(毛針)の元となる水生昆虫についての学習とフライ・タイイングの実習。フライ・キャスティングの練習と釣りを楽しむ為のマナーの学習。

○対象:中学生以上　小学生(保護者同伴)初級８名・中級８名※先着順)
○参加費:初級 入館料のみ　中級 入館料+保険料127円

毎日開催

ガラ・ルファふれあい体験

ガラ・ルファの泳いでいる水槽に指を入れ、指の汚れ(角質)を食べる様子を見てみよう。※生き物の状態により変更する場合があります。

●参加費:入館料のみ

週末イベント

貝がら工作体験

●毎週日曜日 10:00～15:00
●参加費:入館料のみ

エサやり体験〈二重回遊水槽〉

●毎週日曜日 11:00～、14:00～
●参加費:入館料のみ 先着20名

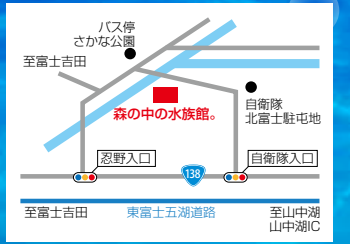

〒401-0511
山梨県南都留郡忍野村忍草3098-1
さかな公園内　☎0555-20-5135
http://www.morinonakano-suizokukan.com

桔梗屋グループ イベント情報
Kikyouya Group event information

桔梗屋甲府本館メセナギャラリー ☎055-233-8800

甲府市指定無形文化財「甲府囃子保存会」

■毎週土曜日　13:00～

メセナギャラリーは甲府市の無形文化財である甲府囃子保存会の皆さんの練習の場としても活用されています。練習日は獅子舞やお囃子の演奏をご自由にご覧いただけます。

塩山店ギャラリー ☎0553-33-1026

ハイジの村 写真展

■開催中

山梨県立美術館 展覧会 ☎055-228-3322

山梨県立美術館開館40周年記念―愛されて40年―「100万回生きたねこ」佐野洋子の世界展

■開催中～6月17日（日）

出版40周年を迎えた佐野洋子作「100万回生きたねこ」は、世代を超えて読み継がれている大ロングセラーの絵本です。本展ではその「100万回生きたねこ」を中心に、代表的な絵本やエッセイの原画、版画作品を展示することで、絵本作家・エッセイスト佐野洋子のユニークで豊かな世界を紹介します。

山梨県立文学館 展覧会 ☎055-235-8080

特設展 生誕120年 井伏鱒二展
旅好き 釣り好き 温泉好き

■4月28日（土）～6月17日（日）

井伏鱒二の生誕120年を記念して、下部温泉、増富ラジウム温泉、疎開した甲府など、井伏が山梨各地に残した足跡や、俳人の飯田蛇笏・龍太親子との交流を、当館収蔵の原稿、書簡、書画などを中心にたどっていきます。

Dolce Vita ドルチェ・ヴィータ ☎055-227-5187

お好きな時間に楽しめるフリータイムレッスン

毎月2回開催

5/24（木）ブーケ・寄せ植え
5/27（日）ブーケ
10:00～17:00
（休憩時間 12:00～13:00・最終受付 15:00）

※写真はイメージです

●レッスン代：花代+材料費 4,000円～（税別）
DolceVitaおすすめの季節の植物をご用意いたします。
寄せ植えに関しては鉢の持参も可能です。ご予約時にご相談ください。
一度のレッスンで作品を完成させることができるのでお気軽にお越しください。
●お問合せ：Dolce Vita TEL055-227-5187

ハイジの村 ☎0551-25-4700

体験教室

ドライフラワー手作り体験
（リース・ボトルフラワー・ボタニカルガーランド）
●日時:毎日開催　10:00～15:00
●体験料:1,000円から（税込・入園料別途）

ジェルキャンドル作り
●日時:5月3日（木・祝）～6日（日）11:00～15:00
●体験料:800円から（税込・入園料別途）

セグウェイ園内ガイドツアー
●日時:毎日開催 10:00～16:00　約45分間
●体験料:3,300円　お試し講習約15分間1,100円（税込・入園料別途）

アルプホルン演奏体験
●日時:5月4日（金・祝）
●体験料:無料（入園料別途）

コイのエサやり体験
●日時:毎日開催
●体験料:100円（税込・入園料別途）

ヤギのエサやり体験
●日時:毎日開催
●体験料:100円（税込・入園料別途）

しゃぼん玉を作ろう
●日時:土・日・祝 11:00～15:00
●体験料:500円から（税込・入園料別途）

作品募集中 愛犬フォトコンテスト5月

●テーマ「初夏のお散歩」
●募集期間　5月1日（火）～5月31日（木）
●応募方法　event.kikyouya.g@gmail.comまで
詳細はHPまたは下記までお問い合わせください。
●ハイジの村　0551-25-4700
http://www.haiji-no-mura.com/
☆入賞者には**年間パスポート&素敵なグッズをプレゼント**

「社内託児所ハイジ」探訪記

おもいっきり遊ぶ
おもいっきり学ぶ

桜の花がきれいに咲いている日に初めてお散歩したよ

5月の行事予定

春の遠足　遊亀公園	25日（金）身体測定
5月生まれのお誕生会	29日（火）防犯訓練
	30日（水）避難訓練

社内託児所ハイジ 笛吹市石和町上平井819（一宮本社工場近く）

園児募集受付について　受付期間：随時　※一時預かりの場合でも登録が必要です。
お申込み・お問合せは、㈱桔梗屋 総務部 迄　電話0553-47-3700

間違い捜しクイズ

絵中に七ヶ所の間違いがあります。

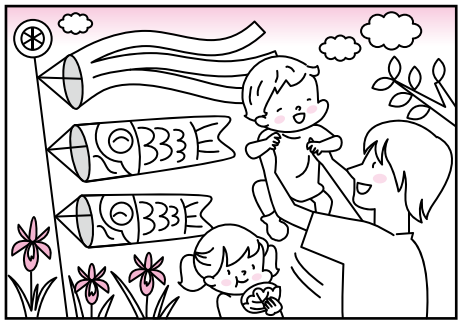

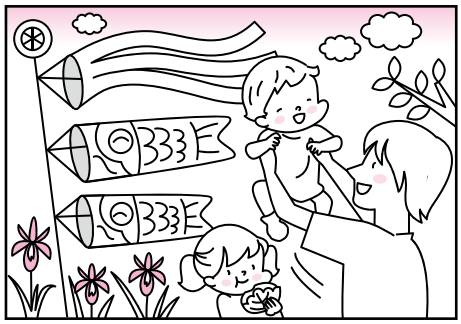

キリトリ線

前回の答え

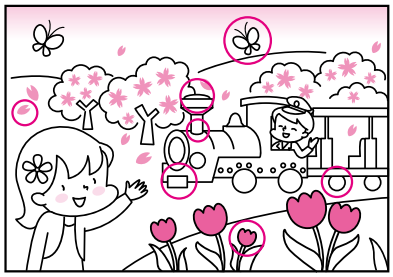

応募総数78名　正解者75名

【前回の当選者】

伊藤 教善 様（静岡県）　川島 哲斗 様（牧丘町）
正木 峰子 様（東京都）　小林 剛 様（甲斐市）
根岸 沙帆 様（千葉県）

5月 あなたへ幸運を呼び込む 西洋占星術 by レイナ里亜

全体運／☆☆☆☆☆最高　☆☆☆☆良好　☆☆☆普通　☆☆無難　☆注意
※注意日は、稀に最高の日となります。どちらに出るかは本人次第。

おひつじ座 (3/21～4/19)
全体運／1日から20日 ☆☆　21日から31日 ☆☆☆

「仕事運」13日まで積極的発言を。14日から29日まで同調して。30日以降、良い情報入手。「金運」19日まで新製品購入吉。20日以降、家族の意見参考に！「健康運」16日まで無理禁物。17日以降、ジムへ。29日・30日吉。4日・5日注意。

てんびん座 (9/23～10/23)
全体運／1日から20日☆☆　21日から31日☆☆☆☆

「仕事運」13日まで反対意見は丁寧に対応。14日から29日まで根回しを。30日以降、名案出る。「金運」19日まで輸入品買い時。20日以降、仕事関連購入吉。「健康運」16日まで腰痛注意。17日以降、体調回復。25日・26日吉。12日・13日注意。

おうし座 (4/20～5/20)
全体運／1日から20日 ☆☆☆☆☆　21日から31日 ☆☆

「仕事運」13日まで勘を働かせて。14日から29日まで賛同者増える。30日以降、継続が鍵。「金運」19日まで購入吉。20日以降、冒険的出費OK。「健康運」16日まで活動増やして。17日以降、偏食注意。14日・15日吉。27日・28日注意。

さそり座 (10/24～11/22)
全体運／1日から20日☆　異性運のみ☆☆☆☆☆　21日から31日☆☆

「仕事運」13日まで丁寧に。14日から29日まで十分な話し合いを。30日以降、本質見つめて。「金運」19日まで極端な選択OK。20日以降、旅行出費吉。「健康運」16日まで近場で運動を。17日以降、生活改善必要。27日・28日吉・4日・5日注意。

ふたご座 (5/21～6/21)
全体運／1日から20日 ☆☆☆　21日から31日 ☆☆☆☆☆

「仕事運」13日まで団結して解決。14日から29日まで察して。30日以降、本領発揮。「金運」19日まで豪華購入幸運。20日以降、定番買いマル。「健康運」16日までのど大切に。17日以降、遊びはほどほどに。25日・26日吉。2日・3日注意。

いて座 (11/23～12/21)
全体運／1日から20日☆☆　21日から31日☆　異性運のみ☆☆☆☆☆

「仕事運」13日まで豪快に。14日から29日まで部下の話傾聴。30日以降、波乱。「金運」19日までおしゃれ出費吉。20日以降、気分転換に賭け事も。「健康運」16日まで持久力重視。17日以降、流行の健康法を。2日・3日吉。22日・23日注意。

かに座 (6/22～7/22)
全体運／1日から20日 ☆☆　21日から31日 ☆☆☆

「仕事運」13日まで話し合いを。14日から29日まで助けあり。30日以降、柔軟対応を。「金運」19日まで直感で購入。20日以降、自分へのごほうび吉。「健康運」16日まで暴飲暴食NG。17日以降、持病注意。18日・19日吉。25日・26日注意。

やぎ座 (12/22～1/19)
全体運／1日から20日☆☆☆　21日から31日☆☆

「仕事運」13日まで反発恐れずに。14日から29日まで強気で発言。30日以降、部下と組んで！「金運」19日まで節約小吉。20日以降、大胆出費も時によりOK。「健康運」16日までけが用心。17日以降、慎重に。14日・15日吉・25日・26日注意。

しし座 (7/23～8/22)
全体運／1日から20日 ☆☆　21日から31日 ☆☆☆

「仕事運」13日まで斬新な案浮かぶ。14日から29日まで上司に相談を。30日以降、協力惜しまずに。「金運」19日まで珍しい出費マル。20日以降、おごると吉。「健康運」16日まで背中をケア。17日以降、休息を。30日・31日吉。7日・8日注意。

みずがめ座 (1/20～2/18)
全体運／1日から20日☆☆　21日から31日☆☆☆

「仕事運」13日までアイデアは即実行！14日から29日まで固執注意。30日以降、名案浮かぶ。「金運」19日まで出費幸運！20日以降、節約美徳。「健康運」16日まで足ツボ刺激を。17日以降、無謀行為禁止。25日・26日吉。20日・21日注意。

おとめ座 (8/23～9/22)
全体運／1日から20日 ☆☆☆☆　21日から31日 ☆☆☆

「仕事運」13日まで秘策が効く。14日から29日まで順調。30日以降、油断禁物。「金運」19日まで無駄遣い自粛。20日以降、感性での出費吉。「健康運」16日までアウトドアに挑戦。17日以降、歩行増やして。14日・15日吉。29日・30日注意。

うお座 (2/19～3/20)
全体運／1日から20日☆☆☆　21日から31日☆☆

「仕事運」13日まで初志貫徹を。14日から29日まで近場にツキあり。30日以降、翻弄注意。「金運」19日まで無駄増えそう。20日以降、大胆出費悪くなし。「健康運」16日まで小吉。17日以降、睡眠多めに。18日・19日吉。22日・23日注意。

読者のコーナー

「読者のコーナー」では、次のものを募集します。①「間違い捜しクイズ」（絵中に七ヶ所の間違いがあります。）左上を切り取って、間違いを赤ペンで印したものをハガキに貼ってご応募下さい。正解者五名に抽選の上、桔梗屋商品をプレゼント。②「はじめての五・七・五」自作の俳句・川柳　③美味求真を読んで思ったこと、感じたこと　④桔梗信玄餅に関するエピソード　⑤桔梗屋商品のパッケージを活用した作品　宛先は、**〒四〇〇－〇〇三　甲府市丸の内三－二〇－二「桔梗屋美味求真編集室」**まで。住所・氏名・電話番号を明記の上、ご応募下さい。クイズ、五・七・五の締め切りは**五月十日（木）**です。

はじめての五・七・五

たくさんのご応募をいただきありがとうございました。

今月のテーマ「新茶」

・青い空　新茶摘む娘（こ）に　光る汗　萩原 睦子
・飲みながら　茶摘み歌を　口遊（くちずさ）む　廣瀬 昭美
・縁側に　新茶の香りと　鯉のぼり　森澤 一幸
・大福もち　コーヒーよりも　新茶かな　田澤 幸子
・走り茶の　香り楽しむ　老二人　竜沢 栄子
・茶畑に　思いめぐらせ　飲む新茶　伊藤 敏子
・桔梗信玄餅（もち）　食べて一時　新茶かな　野沢 吉紀
・茶畑を　見おろしいっぷく　一番茶　野沢 百合子
・こだわりの　なきと言えども　新茶かな　岡田 敏子
・桜咲く　新茶の味も　さわやかに　風間 ますみ
・ペアカップ　今年初の　お茶を飲む　横関 義英
・友よりの　新茶の香り　ほのぼのと　小宮山 秀子
・まってました　新茶の一ぱい　ふーしあわせ　窪寺 つや子

皆様の素敵な俳句、川柳をお待ちしております。
次回の募集テーマは「蛍」です。

編集室から

爽やかで過ごしやすい5月がやってきました。数年前、新入社員の時に初めて編集室からを書かせてもらったのも5月だったので、なんだか感慨深いです。

今月はハイジの村で毎年恒例のジャーマンアイリス祭りが開催されます。180品種4万株ものジャーマンアイリスが楽しめるのは、ハイジの村ならではですね。ジャーマンアイリスは、様々な色合いのふりふりとした可憐な花だけでなく、とても良い香りも楽しめるんですよ。

今月は母の日があるので、日ごろお世話になっている母を連れ、ハイジの村へ遊びに行こうかなと思います。

井上 沙紀

花と幸せのテーマビレッジ

ハイジの村

後藤みどり・五十嵐淳子 トークショー&サイン会「バラのある暮らし」

後藤みどり

五十嵐淳子

要ご予約

6/10(日) 15:00～
ハイジの村
光のチャペルにて
参加料 3,000円
飲み物・お菓子付き
（税込・入園料込）

予告 アメリカ・イギリス・オランダなど世界のバラの展覧会
第1回 世界のバラ展
5月26日から開催

GWイベント体験

5/3(木祝)～6(日)
- ●ジェルキャンドル作り 800円（11:00～15:00）
- ●しゃぼん玉をつくろう 500円から（11:00～15:00）

5/4(金祝)
- ●アルプホルン演奏体験 無料

表示価格は税込です

毎日
- ●ドライフラワー手作り体験（10:00～15:00最終受付）
- ●コイのえさやり体験　●ヤギのえさやり体験
- ●セグウェイ園内ガイドツアー

ハイジの村スタンプラリー

プレミアム宿泊プラン

お一人様　1泊2食付　9,400円～
お子様ご優待価格
小学生4,000円　3～6歳3,000円

特典
①桔梗信玄餅工場テーマパークでの「お菓子の詰め放題」を確約！（別料金）
②桔梗信玄餅工場テーマパーク内のレストランでご利用できる1割引チケットプレゼント！
③お部屋でのくつろぎタイムに大人気の「桔梗信玄生プリン」を、各室人数分ご用意。
④「ゼーゼマンからのおもてなし」夕食後、地元産のおすすめお飲み物を無料でお楽しみいただけます。
⑤朝風呂（AM6～9時）後にアイスキャンディをご用意。
⑥四季折々の花が楽しめるハイジの村入園券プレゼント（宿泊日当日と翌日の2日間有効）

ハイジの村 クララ館 スパ&レストランホテル

バラのディナーコース
バラの季節だけの
バラづくし
フレンチ
フルコースディナー
6/1～30限定
写真はイメージです

山梨県北杜市明野町浅尾5259-950 TEL0551-25-2601
http://www.kikyouya.co.jp/Clarakan/
表示価格は税別です

OPEN 9:00～18:00 無休　山梨県北杜市明野町浅尾2471　TEL0551-25-4700　http://www.haiji-no-mura.com

Bridal Fair

HEIDI'S FLOWER GARDEN

ゲストとともに
四季を通じて叶うロケーションウエディング

5/20(日) 9:00～18:00
5組限定 人気の試食付! ガーデンチャペル体験フェア
♥模擬挙式　♥会場見学　♥特製ハーフコース無料試食会（5組限定）
♥ブライダル相談　♥ハンドリラクゼーション無料体験

6/16(土) 9:00～18:00
【お料理重視!】ハーフコース無料試食と
ナチュラルガーデンウエディングフェア
♥模擬挙式　♥会場見学　♥特製ハーフコース無料試食会（5組限定）
♥ブライダル相談　♥ハンドリラクゼーション無料体験

要ご予約 参加無料
河口湖
HEIDI'S FLOWER GARDEN TEL.0555-73-8388（レストラン内）
南都留郡富士河口湖町船津211〈河口湖南岸交番前〉【営業時間】9:00～21:30　無休

HEIDI'S VILLAGE 花の教会

幸せをシェア

5/3(木祝)～5(土祝) 9:00～18:00　GWにデート気分で会場見学!
人気の人前結婚式&ドレスの試着体験フェア
♥模擬挙式　♥会場見学　♥展示　♥ブライダル相談
♥憧れのプリンセス体験（ウエディングドレスの試着＆花嫁ヘアメイク体験、お写真プレゼント）

6/24(日) 9:00～18:00
【イメージふくらむ】ローズガーデンブライダルフェア
♥模擬挙式　♥会場見学　♥展示　♥ブライダル相談
♥憧れのプリンセス体験（ウエディングドレスの試着＆花嫁ヘアメイク体験、お写真プレゼント）

要ご予約 参加無料
ハイジの村 花の教会 光のチャペル・森のチャペル
北杜市
HEIDI'S VILLAGE 花の教会
TEL.0551-25-4702 山梨県北杜市明野町浅尾2471
【営業時間】9:00～18:00　無休