

創作和菓子

桔梗屋 東京市

黒蜜庵

創業明治貳拾貳年

美味求真

Bimi-Kyusin

1977年(昭和52年)7月創刊
4月(卯月)第464号



— 発行所 —
(株)桔梗屋・マーケティング企画室 ©
山梨県笛吹市一宮町
坪井工業団地
TEL.(0553)47-3700
<http://www.kikyouya.co.jp/>

4

2016



笛吹市桃源郷春まつり協賛

ようこそ、お菓子と食の

桔梗信玄餅工場テーマパークへ!!

第15回

桔梗屋

工場祭り

日本一の工場祭りを目指して…

4

16
(土)

17
(日)

数当てクイズ

※写真は昨年の数当てクイズです。

<http://www.kikyouya.co.jp/>

オンライン
ショップ

<http://www.kikyoushingenmochi.com>



平成28年度

新入社員紹介

①出身 ②血液型 ③生年月日 ④趣味・特技 ⑤自分を動物に例えると ⑥自己PR

あきやま はるか
秋山 遙



①南アルプス市 ②O
③1998年3月14日
④音楽鑑賞、ショッピング、おしゃべり ⑤うさぎ
⑥少しでも早く仕事になれ、元気で明るく積極的に仕事に取り組んでいきたいです!!よろしくお願いします。

なとり まどか
名取 円香



①甲府市 ②A
③1996年1月25日
④運動すること
⑤ライオン
⑥不安も多くありますが、少しでも早く仕事を覚え日々頑張りたいと思います。よろしくお願いします。

わだ さえ
和田 紗英



①甲府市 ②A
③1998年1月20日
④お菓子作り、ソフトボール
⑤猫
⑥初めてでわからないことばかりですが、私の長所の笑顔と元気を生かして頑張ります。よろしくお願いします。

さかもと なつみ
坂本 夏美



①甲府市 ②B
③1997年6月6日
④バドミントン
⑤鹿 ⑥私は何事にも後悔したくないので、様々なことに挑戦し、会社に貢献できるよう努力していきます。よろしくお願いします。

こしみず さくら
小清水 さくら



①中央市 ②A
③1998年3月17日
④ピアノを弾くこと、音楽鑑賞 ⑤猫
⑥明るく元気で何事にもコツコツと努力を重ねることが出来る長所を活かして、頑張ります。

うちだ せんり
内田 千里



①埼玉県 ②A
③1995年10月14日
④釣り、弓道
⑤ねずみ ⑥不慣れた土地でまだ分からないことも多いですが、日々努力し経験を積み重ね、会社に貢献できるよう頑張ります。

こみやま せいや
小宮山 聖也



①笛吹市 ②O
③1993年9月4日
④サッカー、カラオケ
⑤犬 ⑥桔梗屋に入社することができてとても嬉しく思います。会社に貢献できるよう、尽力いたします。よろしくお願いします。

おざわ まなり
小澤 愛也



①山梨市 ②O
③1998年3月13日
④将棋、卓球
⑤犬
⑥1日でも早く仕事に慣れ、一人前の社員になれるよう日々がんばっていきます。よろしくお願いします。

さいとう かえ
斉藤 香恵



①南アルプス市 ②B
③1993年6月7日
④ベースを弾くこと、旅行
⑤ウサギ ⑥挑戦することが好きなので、さまざまな仕事をして自分の強みを見つけていきたいです。精一杯努力していくので、よろしくお願いします。

おかりゆういち
岡 隆一



①笛吹市 ②AB
③1998年1月22日
④料理
⑤ネズミ
⑥不安がたくさんありますが、会社に貢献できるよう頑張ります。よろしくお願いします。

しおつ あゆみ
塩津 歩



①身延町 ②A
③1993年6月18日
④体を動かすこと、モノを作ること
⑤ハムスター
⑥何事にも積極的に取り組み、精一杯頑張ります。よろしくお願いします。

しもやま きみか
下山 希美香



①甲府市 ②A
③1997年7月7日
④映画鑑賞、音楽鑑賞
⑤犬
⑥常に笑顔でいることを忘れずに1日も早く仕事に慣れて、一生懸命頑張ります。よろしくお願いします。

くわばら ななみ
桑原 那波



①甲府市 ②AB
③1995年12月11日
④フルート、音楽鑑賞
⑤うさぎ
⑥少しでも早く仕事を覚え、持ち前の笑顔と明るさで前向きに頑張っていきます。よろしくお願いします。

ひらた まき
平田 真輝



①笛吹市 ②B
③1997年11月25日
④ギター、音楽鑑賞
⑤猫
⑥少しでも早く仕事に慣れ、一人前の社員として胸を張れるよう精一杯努力していきます。

あるが ゆの
有賀 由乃



①甲州市 ②A
③1997年11月18日
④お菓子作り、音楽鑑賞
⑤猫 ⑥笑顔を大切に、責任感を持って社会に貢献していきたいです。精一杯頑張るので、よろしくお願いします。

たつざわり か
龍澤 里香



①笛吹市 ②O
③1998年3月12日
④音楽鑑賞、ソフトテニス
⑤猫 ⑥わからないことがたくさんあり不安ですが、少しでも早く仕事を覚え積極的に取り組んでいきたいです。よろしくお願いします。

かねまる まや
金丸 麻椰



①甲府市 ②O
③1997年12月17日
④テニスをする、音楽鑑賞 ⑤ハムスター
⑥分からないことだけで心配や不安はありますが、少しでも早く仕事を覚え頑張っていきたいです。よろしくお願いします。

なぐち かずや
那口 和哉



①甲府市 ②A
③1997年4月12日
④読書
⑤猫
⑥一日でも早く仕事を覚え、会社に貢献できるよう頑張ります。よろしくお願いします。

にしなか みさき
西中 美咲



①東京 ②A
③1994年1月26日
④音楽鑑賞
⑤猫
⑥持ち前の行動力とチャレンジ精神を生かし、何事にも積極的に取り組みます。よろしくお願いします。

すぎやま みさと
杉山 京



①中央市 ②AB
③1993年8月19日
④手芸
⑤猫
⑥何事にも積極的に取り組むことで、桔梗屋の一員として活躍できるように頑張ります。

やの ゆうた
矢野 優太



①笛吹市 ②B
③1997年7月8日
④パソコン、音楽鑑賞
⑤牛 ⑥初めての事で、わからないことが多く、いろいろと迷惑をかけてしまうかと思いますが、早く仕事になれ、一人でもしっかりとできるように努力します。

先輩からの応援メッセージ



DolceVita
店長
深澤 恵美

新入社員の皆さん、入社おめでとうございます。社会人として新しい生活がスタートし、胸を膨らませていることでしょう。初めてのことが多く戸惑いもあると思いますが、何事にも前向きにしてみてください。たくさんの経験を通し、自分の糧となるよう1日1日を大切に一緒に頑張っていきたいと思います。

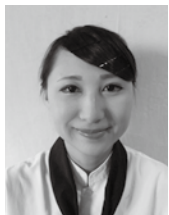

ハイジの村
津島 楓

新入社員の皆さん、入社おめでとうございます。桔梗屋では直営店での接客・工場での製造の他にレストラン・ブライダルスタッフとしての立ち振る舞いなど様々なことを学びます。配属先では先輩スタッフがしっかり教育サポートしていくので安心して下さい。フレッシュな笑顔と元気な声で桔梗屋を盛り上げていきましょう。



ハイジの村
大沼 豊

新入社員の皆さん、入社おめでとうございます。今年度から社会人として仕事をするにあたり色々な不安があると思います。わからないことがある時は、1人で決まらず先輩に相談したり同期と協力し乗り越えて下さい。今、自分ができることを意識しながら1日でも早く慣れ皆さんの力を発揮できることを期待しています。

「原点回帰」を楽しむ空間 和菓子技術の伝承と、 コミュニケーションとおもてなしにこだわった 桔梗屋甲府本館OPEN



桔梗屋甲府本館は明治から平成の桔梗屋のメモリアルハウスとして親しんで頂ける場です。「桔梗信玄餅とお菓子の歴史館」として、桔梗信玄餅の歴史や100年以上前に使用されていた用具類を展示するほか、現在桔梗信玄餅工場テーマパークにある「お菓子の美術館」もここに移転します。

メインは昔ながらの手作業での菓子作りの妙技をじっくり見学できる施設で「和菓子技術伝承工房」は出来たてをその場で味わいながら、工房を丸ごと体感していただけます。この工房は若手職人への伝承の場としても重要な役割を果たし、技術と歓声を未来へつなぐ機能も持たせました。

さらに店内には山梨県立美術館に展示されている光り輝く野外彫刻「ザ ビッグ・アップル」の作成者で、現在はニューヨークで活躍している甲府市出身の芸術家、佐藤正明氏の作品を鑑賞できるカフェを併設します。

青沼地区はかつて三味線や和太鼓など美しい和の響きが町から聞こえる風流な場所だったこともあり、甲府本館では伝統芸能の「甲府囃子」の皆さまが思う存分、練習していただける場も提供し、地域文化の支援や継承に努めていきたいと思っております。

桔梗屋甲府本館 甲府市青沼1-3-11 TEL 055-233-8800 9:00~18:00

テレビ & ラジオで紹介されました

3/12 放送 TBS「ジョブチューン アノ職業のヒミツぶっちゃけます!」

様々な職業の“プロフェッショナル”が、自らの“職業のヒミツをぶっちゃける”という独自のスタイルの新型職業情報バラエティ。食べて美味しい!貰って嬉しい!全国の大人気おみやげのヒミツぶっちゃけスペシャルで桔梗信玄餅がさまざまな秘密とともに紹介されました。



3/13 放送 テレビ朝日「黒の樹海」

松本清張作品のスペシャルドラマに桔梗信玄餅が登場しました。



3/2 放送 FMフジ「YES!Morning」

富士の国やまなしのコーナーで、イタリアントマトクラブとイタリアントマトクラブ1stの新メニュー「ラクレット」と「野菜たっぷりスペシャルプレート」が紹介されました。



3/1-8 放送 TBS「ダメな私に恋してください」

ドラマのシーンで桔梗信玄餅や桔梗信玄生プリンなど、桔梗信玄餅と仲間たちが登場しました。

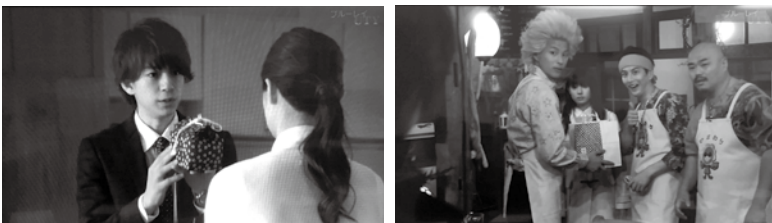

3/3 放送 YBSラジオ「木曜キックス」

髭男爵 山田ルイ53世がMCの「木曜キックス」。ワイルド好きな男爵にインパクトのあるものを紹介していくコーナーで新商品の桔梗信玄餅パンと桔梗信玄餅万寿が紹介され、10ワイルドを獲得しました。



森の中の水族館。

山梨県立富士湧水の里水族館

富士山の湧水、名水で知られる忍野村にある全国有数の淡水魚水族館



企画展 生き物の色や形を考えてみよう

開催中~7月4日(日)

普段何気なく見ている生き物ですが、良く観察してみるとさまざまな色や形をしています。実際に生き物を観察しながら、それぞれの色や形の意味を学んでみましょう。

水族館で魚拓を作ろう

4月24日(日)

10:30~、13:30~、15:00~ 各回30分

- 対象:小学校高学年~大人。小学生は保護者同伴。各回10名。
 - 参加費:入館料のみ
- 魚の魚拓をとることを通じて生物の不思議、生命の大切さ、自然環境保護についての意識を高めよう。

ガラ・ルファふれあい体験

開催中~4月18日(日)

※生き物の状態により中止する場合があります

- 参加費:入館料のみ

ガラ・ルファの泳いでいる水槽に指を入れ、指の汚れ(角質)を食べる様子を見てみよう。

鯉のぼりをつくろう!

4月29日(金)、30日(土)

10:00~12:00、13:30~15:30

- 参加費:入館料+材料費100円

白地の鯉のぼりに色を塗ってオリジナル鯉のぼりを作ってみよう。

毎週日曜日のイベント

貝がら工作体験

- 毎週日曜日 10:00~15:00
- 参加費:入館料のみ

エサやり体験 (二重回遊水槽)

- 毎週日曜日 11:00~、14:00~
- 参加費:入館料のみ 先着20名

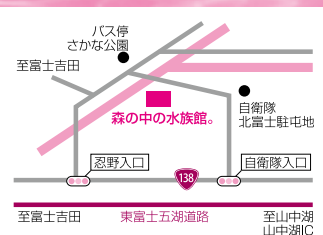

〒401-0511
山梨県南都留郡忍野村忍草3098-1
さかな公園内 ☎0555-20-5135
<http://www.morinonakano-suisokukan.com>





4

16
(土)

17
(日)

第15回

笛吹市桃源郷春まつり協賛
ようこそ、お菓子と食の
桔梗信玄餅工場テーマパークへ!!

桔梗屋

工場祭り

日本一の工場祭りを目指して...

工場祭り限定
プレミアム
商品券

1,000円の商品券
お買上げ毎に、
200円のお買物券を
プレゼント

山梨県
ご当地ヒーロー

甲州戦記
「サクライザンショウ」

会場 / 桔梗信玄餅工場テーマパーク、
金川の森 芝生広場
開催時間 / 9:00~17:00
お問合せ / 工場祭り実行委員 ☎0553-47-3700
笛吹市一宮町坪井1928

第3回

ももの里
カラオケ大会



4月16日(土)
午前11時~午後4時



59年前の
おまんじゅうの価格そのまま

桔梗信玄餅
餅

黒蜜・黄名粉餅

3個 25円

11:00 ~ / 14:00 ~ / 16:00 ~

お祭り屋台



- やきそば
- フランクフルト
- 焼イカ
- わたがし
- 天然水のかき氷
- チョコバナナ
- ヨーヨーフリ
- <じ引き
- 金魚すくい



毎年恒例
桔梗屋工場祭り
数当てクイズ!!

1等
豪華景品

※写真は昨年の数当てクイズです。

「森の中の水族館。」が
やってくる!

目から工作
無料!



イベント

- 甲府囃子保存会 和太鼓演奏
 - お菓子の詰め放題
 - 紙芝居
 - 無料スタンプラリー
- などなどイベント多数開催

会場MAP



体験コーナー



上生菓子 体験教室

お子さまに人気のあるキャラクターの
上生菓子を作る体験教室です。
職人が優しく指導します。
お子様限定 参加費300円



桔梗信玄餅
包装体験

桔梗信玄餅4個入の包装体験が
できます。
参加費390円

※価格はすべて税込です

今すぐ食べたい! おすすめ新メニュー

ランチメニュー新登場

魚



居酒屋厨房のまかない飯
ネギトロ丼定食
880円 平日限定680円

肉



居酒屋厨房のまかない飯
ローストビーフ丼定食
980円 平日限定780円



Raclette

県内初! 本格ラクレット新登場

アニメ「アルプスの少女ハイジ」でも暖炉にかざしてチーズを溶かして食べる食事場面のメニューとして登場しているラクレットはスイスの伝統料理で、チーズの断面を温め、溶けたところをナイフでそいでジャガイモなどに絡めて食べる料理です。

スイスのラクレットチーズ使用
ラクレット 1,500円
※価格はすべて税別です

- Restaurant Cafe ITALIAN TOMATO CLUB
笛吹市石和町上平井451-4 ☎0555-230-5225
- Restaurant Cafe ITALIAN TOMATO CLUB 1st
南都留郡富士河口湖町船津211 ☎0555-73-8388

※価格はすべて税別です

水琴茶堂

フォレストモール富士河口湖店
南都留郡富士河口湖町小立4318-1 TEL 0555-83-2556

カフェ & ランチ 菓の茶寮

富士吉田店 富士吉田市松山5-1077-3 TEL 0555-21-1500
都留店 都留市田原2-641 TEL 0554-45-6581
上野原店 上野原市上野原1613 TEL 0554-63-5240
韭崎店 韭崎市藤井町南下條159-1 TEL 0551-23-1110

長寿村 権六

大月店 大月市大月1-2-1 TEL 0554-23-2011

車椅子・ぼうとう 地域イン岐み放題

長寿村 権六 Part IV

甲府駅前店 甲府市丸の内1-7-3 TEL 055-222-1080



4つの味が楽しめる!

季節のひとくち旬の素材を味わえる一皿
キッシュロレーヌ スープ・サラダ付き
たっぷり野菜とベーコンの入ったキッシュ

若鶏もも肉のコンフィ
低温の油でじっくりと焼きあげた皮はパリッと中はジューシーなチキン
シェフのおすすめパスタ
季節でかわるシェフのおすすめのパスタ

野菜たっぷり スペシャルプレート 1,500円

- Restaurant Cafe ITALIAN TOMATO CLUB
笛吹市石和町上平井451-4 ☎0555-230-5225
- Restaurant Cafe ITALIAN TOMATO CLUB 1st
南都留郡富士河口湖町船津211 ☎0555-73-8388

花と幸せのテーマビレッジ ハイジの村

北杜市明野町浅尾2471
TEL 0551-25-4700

※価格はすべて税別です



アート・アーカイブス
甲府市貫川11-4-27 (県立美術館内レストラン)
TEL 055-232-3855

暖かな陽気、色鮮やかな草花。春の訪れに虫たちも心躍らせる季節です。今月は春を感じさせてくれる上生菓子をどうぞお楽しみください。

今月の上生菓子

うづき 卯月

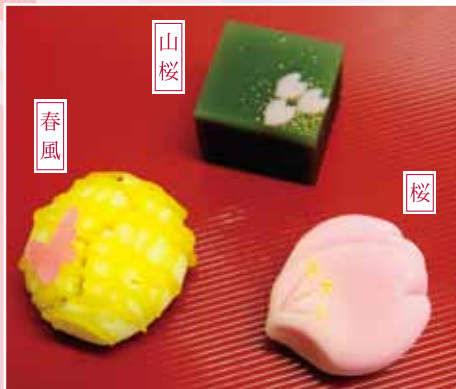

桜 周り…煉切 中…皮むきこし餡

山桜 羊羹

春風 上…羊羹 周り…黄身しぐれ 中…皮むきこし餡



2016.5.8 (Sun) Mother's Day

たくさんの感謝の気持ちをお花に込めて…“ありがとう”を伝えよう。

Flower atelier
Dolce Vita
ドルチェヴィータ

TEL 055-227-5187 FAX 055-227-8287
info@koi87.com 営業時間 9:00~19:00
http://koi87.com/

桔梗屋グループ イベント情報

一宮店ギャラリーホール ☎0553-47-3708

雅流展～陶を想い 陶と戯れる～

■4月19日(火)～5月31日(火)

坂本雅子さんの陶芸作品展。コーヒーカップやピアカップ、花器など普段使いの陶器を展示販売いたします。



塩山店ギャラリー ☎0553-33-1026

ラクガキ展 ■4月1日(金)～4月30日(土)

今年、駿台甲府高等学校美術デザイン科を卒業した、甲府市在住、田中さんの在学中の作品をピックアップした絵画展です。



山梨県立美術館 展覧会 ☎055-228-3322

ルネサンスの巨匠 ミケランジェロ展

■4月23日(土)～6月12日(日)

「神のごとき芸術家」と讃えられたミケランジェロ・ブオナローティ(1475～1564)。レオナルド・ダ・ヴィンチとともにルネサンスの二大巨匠として君臨し、人類の宝ともいふべき芸術を遺しました。《ピエタ》や《ダヴィデ》など、石の塊から造形を彫り出した彫刻家であり、シスターナ礼拝堂に《創世記》や《最後の審判》など、壮大な物語を描いた画家であり、《サン・ピエトロ大聖堂》、《メディチ家礼拝堂》の造営などを手がけた建築家でもありました。

ミケランジェロは西洋美術史上のあらゆる分野に影響を及ぼしたと評されます。本展は、彼の創造の軌跡、手業と制作過程を、彼の子孫のコレクションを引き継ぐカーサ・ブオナローティ所蔵の素描や建築設計図面、書簡など貴重な資料によって辿ろうとするものです。ルネサンス芸術をご覧いただくまたとない機会です。

黒蜜・黄名粉

桔梗信玄餅アイス
桔梗屋

プレミアム



おひとつ
320円(税別)



ハイジの村 ☎0551-25-4700

体験教室

ジェルキャンドル作り

- 日時:4月29日(祝金)、30日(土) 11:00～15:00
- 体験料:800円(税込・入園料別途)



ドライフラワー体験教室

- 日時:毎週土曜日、日曜日 10:00～15:00(季節により変動)

園内に咲く花でドライフラワーを作ったり、県内の農家より葡萄のつるや桃の木の枝などを頂き、リースの土台として使用するなど、ハイジの村ならではのドライフラワー教室を開催します。

作品募集中 愛犬フォトコンテスト4月

- テーマ「愛犬と園内をお散歩」
- 募集期間 4月1日(金)～30日(土)
- 応募方法 event.kikyouya.g@gmail.comまで
詳細はHPまたは下記までお問い合わせください
- ハイジの村 0551-25-4700
http://www.haiji-no-mura.com/



☆入賞者には年間パスポート&素敵なグッズをプレゼント
昨年4月ゴールド賞 丸谷様「気持ち良さそうなりちゃん」

4月9日信玄公祭り 桔梗屋グループ隊 出陣します!



林の3番隊
優秀な武士を召し抱えた
「伊達者」
いちじょううえものだゆうのぶたつ
一条右衛門大夫信龍

4日9日10時～11時 桔梗信玄餅工場テーマパークにてパフォーマンスを行います

「社内託児所ハイジ」探訪記

おもいっきり遊ぶ おもいっきり学ぶ

今日はお誕生会です。ちよっぴり恥ずかしそうな顔をして前に座っているお誕生のお友達に、みんなてハッピーバースデーのお歌をうたいました。



4月の行事予定

- 1日(金)～10日(日) お花見の週
- 16日(土)・17日(日) 桔梗工場祭り参加
- 25日(月) 身体測定
- 28日(木) ハイジの村遠足
- 30日(土) 避難訓練

社内託児所ハイジ 笛吹市石和町上平井819(一宮本社工場近く)

園児募集 受付期間:随時 ※一時預かりの場合でも登録が必要です。
受付について お申込み・お問合せは、㈱桔梗屋 総務部迄 電話0553-47-3700

ALL JAPAN ICE CREAM GRANDPRIX2016

最高金賞受賞 & 個別表彰4部門全受賞

3/8～11
FOODEX JAPAN
2016にて開催されました。

(ご当地性審査賞・購買欲審査賞・味の評価審査賞・ビジュアル審査賞)

間違い探しクイズ

絵中に七ヶ所の間違いがあります。

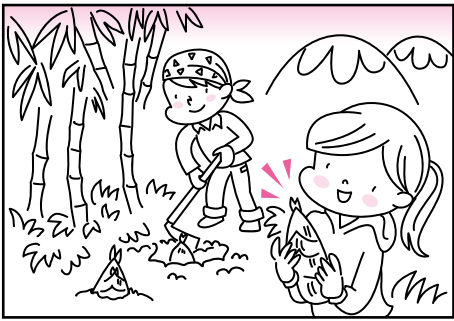

キリトリ線

前回の答え



応募総数64名 正解者53名

【前回の当選者】

岩間 静子 様 (笛吹市) 武田 季詩子 様 (静岡県)
安藤 康代 様 (愛知県) 加藤 博之 様 (神奈川県)
関根 由美子 様 (神奈川県)

4月 あなたへ幸運を呼び込む 西洋占星術 by レイナ里亜

全体運/☆☆☆☆☆最高 ☆☆☆☆良好 ☆☆☆普通 ☆☆無難 ☆注意
※注意日は、稀に最高の日となります。どちらに出るかは本人次第。

<p>おひつじ座 全体運/ 1日から19日☆☆☆☆☆ (3/21~4/19) 20日から30日☆☆☆</p> <p>「仕事運」5日まで思いつきは方法次第で成功。6日以降、手堅い交渉お勧め。「金運」5日まで節制を。6日以降、衝動買いは当たりもあり。「健康運」アウトドアの運動お勧め。7日・16日吉。27日・28日注意</p>	<p>てんびん座 全体運/ 1日から19日☆☆ (9/23~10/23) 20日から30日☆☆☆</p> <p>「仕事運」5日まで相手の意向に柔軟対応を。6日以降、裏事情に目を向けて。「金運」5日まで職場での出費幸運。6日以降、デート経費借しらずに。「健康運」初めての方法に挑戦を! 11日・20日吉。7日・8日注意</p>
<p>おうし座 全体運/ 1日から19日☆☆ (4/20~5/20) 20日から30日☆☆☆☆☆</p> <p>「仕事運」5日まで癒し行為大事。6日以降、今年一番の主張時。「金運」5日まで個性的な買い物刺激あり。6日以降、誘われ事への出費マル。「健康運」ヨガに目覚めてみたい。27日・28日吉。2日・3日注意</p>	<p>さそり座 全体運/ 1日から19日☆☆ (10/24~11/22) 20日から30日☆☆☆</p> <p>「仕事運」5日まで小さな指摘聞く価値あり。6日以降、反対意見に真実見出す。「金運」5日までステキなことあり。6日以降、年下に奢り吉。「健康運」暴飲暴食は見直したいもの。1日・5日吉。22日・30日注意</p>
<p>ふたご座 全体運/ 1日から19日☆☆☆ (5/21~6/21) 20日から30日☆☆☆</p> <p>「仕事運」5日まで複数で試みると良い。6日以降、予感をないがしろにしないこと。「金運」5日まで無駄買いの恐れ。6日以降、新発売に注目!「健康運」ケガを含め不調に気をつけて。3日・4日吉。25日・26日注意</p>	<p>いて座 全体運/ 1日から19日☆☆☆☆ (11/23~12/21) 20日から30日☆☆☆</p> <p>「仕事運」5日まで斬新な発言を!6日以降、サポートは惜しまず。「金運」5日まで購入控えて。6日以降、大物買いOK。「健康運」運動は楽しいが同時に危険も併うので注意。7日・16日吉。23日・29日注意</p>
<p>かに座 全体運/ 1日から19日☆☆ (6/22~7/22) 20日から30日☆☆☆☆</p> <p>「仕事運」5日まで急変に備えて。6日以降、好奇心がツキ呼ぶ。「金運」5日まで報われる事あり。6日以降、上司慕うと幸運。「健康運」気になれば検診受けるなど予防が大切。22日・23日吉。1日・7日注意</p>	<p>やぎ座 全体運/ 1日から19日☆☆ (12/22~1/19) 20日から30日☆☆☆</p> <p>「仕事運」5日まで不用意発言NG。6日以降、積極的なほど良い。「金運」5日まで話題性で出費決断を!6日以降、節約で後悔なし。「健康運」足裏のツボ押しや整体で元気に。27日・29日吉。13日・14日注意</p>
<p>しし座 全体運/ 1日から19日☆☆☆☆ (7/23~8/22) 20日から30日☆☆☆</p> <p>「仕事運」5日まで海外関係ヒット期待。6日以降、聞き役も大事。「金運」5日まで奢れり事ありそう。6日以降、遠出出費好機得る。「健康運」遊びを兼ねた運動でお元気に。8日・15日吉。23日・31日注意</p>	<p>みずがめ座 全体運/ 1日から19日☆☆☆ (1/20~2/18) 20日から30日☆☆☆</p> <p>「仕事運」5日まで近場にヒントあり。6日以降、露骨な拒否NG。とりあえず聞く姿勢で。「金運」5日まで冒険NG。6日以降、趣味事出費快適。「健康運」仲間とのスポーツが快適。3日・11日吉。22日・24日注意</p>
<p>おとめ座 全体運/ 1日から19日☆☆ (8/23~9/22) 20日から30日☆☆☆☆</p> <p>「仕事運」5日まで裏方に配慮怠らずに。6日以降、意欲的な発言歓迎される。「金運」5日まで相手への贈り物出費幸運。6日以降、急な変化ありそう。「健康運」風邪には要注意。28日・29日吉。5日・6日注意</p>	<p>うお座 全体運/ 1日から19日☆☆☆☆ (2/19~3/20) 20日から30日☆☆☆</p> <p>「仕事運」5日まで現状維持重視で。6日以降、機転利かせて危機クリア。「金運」5日まで最高の買い物可能。6日以降、運落ち着く。「健康運」仕事中含めけがと体調不良要注意。22日・24日吉。17日・18日注意</p>



読者のコーナー

「読者のコーナー」は、読者の皆様が作るページです。次のものを募集します。①間違い探しクイズ(絵中に七ヶ所の間違いがあります。)左上を切り取って、間違いを赤ペンで印したものをハガキに貼って応募下さい。正解者五名に抽選の上、桔梗屋商品をプレゼント。②はじめての五・七・五(自作の俳句。宛先は、〒40001003 甲府市丸の内三二〇一「桔梗屋美味求真編集室」まで。住所氏名・電話番号を明記の上、応募下さい。クイズ、五七五の締め切りは四月十日(月)です。

はじめての五・七・五

たくさんのご応募をいただきありがとうございました。

今月のテーマ「花」

- さし木した ピンクのバラや 部屋和む
- 桜咲き はかま姿の 女学生
- 雪解けの 日だまり待ちで 花開く
- 山郷に 清楚に咲く花 ざぜん草
- 桜散り 川面に浮ぶ お花見を
- 夢にみた ハイジの村の 花畑
- 還暦で バースデーに 花いっぱい
- 小雨降る 中にひっそり 梅の花
- お花見や 大正琴を ききながら
- 恋姫に 今宵舞散る 桜花
- 桜舞う 晴れの門出に 贈る愛
- 花束に 心が和む 誕生日
- 花咲きて 我が家の庭も 春つらら
- 競い合い 舞めき合いて 椿咲く
- 冬を越し 窓へひっそり シクラメン
- 満開の 桜に想う 遠き日よ
- 花景色 いやいよスタート 社会人
- 庭隅ゆ 水仙の花 満開に
- 梅の花 新居の庭に 植えたいな
- 厳寒も 明けて花見の お座敷列車
- 稜線に 存在示す 山桜

皆様の素敵な俳句、川柳をお待ちしております。
今回の募集テーマは「夏近し」です。

編集室から

4月といえば「桔梗屋工場祭り」。15回目をむかえる今年も数当てクイズやお祭り屋台、桃の里カラオケ大会などイベント盛りだくさんでおおくりします。毎年大人気のお祭りまんじゅうが今年もなんと「桔梗屋玄餅万寿」に。59年前の価格でお得に桔梗屋玄餅万寿をゲットしちゃいましょう。

さらに「桔梗屋玄餅誕生の地、甲府市青沼」には「甲府本館」がオープンします。職人によるお菓子作りの技を間近に感じながら「桔梗屋」和「桔梗屋玄餅」の歴史にふれられる、そんな楽しい空間になると思います。

阿部実央



花と幸せのテーマビレッジ

ハイジの村

4月16日(土)から

チューリップ祭り



愛犬フォトコンテスト4月

- テーマ「愛犬と園内をお散歩」
 - 募集期間 4月1日(金)～30日(土) **作品募集中**
 - 応募方法 HPまたは下記までお問い合わせください。
ハイジの村0551-25-4700 <http://www.haiji-no-mura.com>
- 入賞者には年間パスポート&素敵なグッズをプレゼント



5月～ ジャーマンアイリス祭り



6月～ バラ祭り

愛犬と一緒に
入園できます

※同伴入園ができる犬種に制限がございますのでお問合せください
 ※犬1匹につき、エチケットセット(300円)1セットのご購入が必須です
 ※入園の際はハイジの村が定める「ペット同伴入園利用規定」に同意をお願いします

4月から OPEN 9:00～18:00 無休 山梨県北杜市明野町浅尾2471 TEL0551-25-4700 <http://www.haiji-no-mura.com>

HEIDI'S GARDEN

HEIDI'S VILLAGE 花の教会



山梨らしさが伝わる
ぶどう棚のチャペル

Bridal Fair

ハーフコース無料試食と
個人ブライダル相談
 お客様のご都合に合わせて承ります。
 お食事を楽しみながら
 ゆっくりとご相談いただけます。

大自然に囲まれた湖畔のリゾートで華やかなフラワーウエディングを

4/10(日) 5組限定 模擬挙式&
ウエディングメニューテイastingフェア
 9:00～18:00
 ♥模擬挙式 ♥特製ハーフコース無料試食会(5組限定) ♥会場見学
 ♥ハンドリラクゼーション無料体験 ♥ブライダル相談会

5/15(日) 5組限定 人気の試食付!
ガーデンチャペル体験フェア
 9:00～18:00
 ♥模擬挙式 ♥会場見学 ♥特製ハーフコース無料試食会(5組限定) ♥ブライダル相談会

河口湖
HEIDI'S GARDEN TEL.0555-73-8388 (レストラン内)
 南都留郡富士河口湖町船津211(河口湖南岸交番前)
 【営業時間】9:00～21:30 無休

要ご予約
参加無料



10th Anniversary
HEIDI'S VILLAGE
©ZUIVO

ハイジの村だから叶う“フラワーウエディング”

4/24(日) 模擬挙式&お好きなドレス試着付
 9:00～18:00 チューリップガーデンブライダルフェア
 ♥模擬挙式 ♥会場見学 ♥展示 ♥ブライダル相談会
 ♥憧れのプリンセス体験(ドレス試着&ヘアメイク、写真プレゼント)

5/3(火)・4(水) 25万球のチューリップに囲まれて
 9:00～18:00 模擬挙式&ドレス試着体験フェア
 ♥模擬挙式 ♥会場見学 ♥展示 ♥ブライダル相談会
 ♥憧れのプリンセス体験(ドレス試着&ヘアメイク、写真プレゼント)

北杜市
HEIDI'S VILLAGE 花の教会
 TEL.0551-25-4702 山梨県北杜市明野町浅尾2471
 【営業時間】4月から OPEN 9:00～18:00 無休

要ご予約
参加無料



自社農園 **ハイジの野菜畑**

明野プラント
いちご狩り

4月の収穫

- ・ 笛吹ファーム
 - ほうれん草
 - 小松菜
 - 菜花
- ・ 明野プラント
 - いちご
 - トマト (大玉桃太郎・ミニ各種)

日本一の日照時間に育まれた
 ハイジの野菜畑の
 いちごを心ゆくまで召し上がれ
 お問い合わせ:ハイジの村 0551-25-4700