

創作和菓子

桔梗屋 原淑郎
花菓亭

創業明治貳拾貳年

美味求真

Bimi-Kyusin

1977年(昭和52年)7月創刊
1月(睦月)第461号



— 発行所 —
(株)桔梗屋・マーケティング企画室 ©
山梨県箱根町一宮町
坪井工業団地
TEL.(0553)47-3700
<http://www.kikyouya.co.jp/>

1
2016

新春
初売り



上生菓子「彩」

<http://www.kikyouya.co.jp/>

オンライン
ショップ

<http://www.kikyoushingenmochi.com>



丸かぶり寿司



ハーフサイズ1本……260円

きゅうり・たまご・かんぴょう・アナゴ
しいたけ・うま煮・カニカマ

期間限定
2/3
火水

厄除
招福
2月3日(水)

節分

ご予約承ります



大節分

期間限定
2/3
水

毎年大人気の「節分大福」。今年も2月3日の節分に数量限定で販売いたします。
節分大福は朝早いうちから仕込み始める「朝づくり」。餅は山形県産のもち米を臼で搗きあげ、北海道産の大粒黒大豆を入れて、なめらかで食べごたえのある餅に仕上げました。
おかげ様で毎年大好評を頂いておりますので、早期ご予約をおすすめします。

4個人…500円 6個人…750円

恵方巻きのルール

今年の恵方は
南南東

- ①太巻きを1人につき1本準備する
……福を巻き込むことから巻き寿司。縁を切らないよう包丁を入れずに丸ごと1本。
- ②恵方を向く
……恵方とは、その年の歳徳神の方角のことで、その年の最も良いとされる方角。
- ③願い事をしながら、黙々と最後まで食べる
……しゃべると運が逃げてしまうので、食べ終わるまでは絶対に口をきいてはいけません。

※写真はイメージです



富士山麓にある
自社農園ハイジの野菜畑で
採れた青大豆を炒りました



450円

いり豆

自社農園産 青大豆使用



お赤飯
小(300g)……600円
中(500g)……900円
大(750g)……1,300円



紅白饅頭
5個入(4.5寸重箱)……800円



成人の日詰合せ
「祝」焼印入 だらやき5個
芳熟かすていら1棟
……1,928円



鶴の子餅
8個入(4.5寸重箱)……1,000円

弊社既存の焼印のほか、お好きな文字やイラストをお作りすることも可能です。
焼印の制作には1ヶ月ほどお時間がかかります。



こだわりの
「祝」
焼印入
オリジナル

成人の日

ご予約承ります

※価格は税別価格です



2016年

今年の抱負

申年生まれ



平成4年生まれ
ハイジの村
樋口 保奈美

新年あけましておめでとうございます。
私は桔梗屋に入社して今年で5年目を迎えます。入社当初は右も左も分からず学ぶことばかりで未熟者だったのですが、自分で考え行動し当初に比べ出来る事も増えてきました。
私はハイジの村で勤務をしているのですがハイジの村は元気や明るさや笑顔での接客がとっても大切です。これからも初心を忘れずに精進していきたいと思ひます。そして皆様のご活躍をお祈り申し上げます。Love Dream&Happiness



昭和55年生まれ
製造部 製造3課
係長
名取 孝幸

新年、明けましておめでとうございます。
僕は普段、製造部製造3課で上生菓子を作っています。また、お彼岸の時期にはグルメマルシェに行き、お客様の前でばもち、萩の餅づくりの実演をしています。
4月に桔梗屋甲府本館がオープンする予定で、そこに僕が行く事になりました。
正直、不安もあり自分でやっていけるのかという思いがあります。でも、早く軌道に乗せお客様にたくさん来てもらえるようにしたいと思ひます。



昭和43年生まれ
営業本部
次長
遠山 正昭

新年、明けましておめでとうございます。
昨年は多くのお客様に「桔梗信玄餅工場テーマパーク」にお越しいただき本当にありがとうございました。また取引先様には多大なご協力感謝申し上げます。
今年は、和菓子技術の伝承と、コミュニケーションとおもてなしにこだわったお店「桔梗屋甲府本館」が春にオープンいたします。「桔梗信玄餅」が誕生した年に生まれた私も今年一年健康に気をつけ元気にがんばりたいと思ひます。



餅もちの社 例大祭

昨年11月30日に桔梗信玄餅工場テーマパーク内、東治郎一宮店前の「餅もちの社」の例大祭を行いました。桔梗屋グループ相談役をはじめとする役員が出席して神様への感謝の気持ちと今後の安泰を願いました。

餅もちの社の特徴

- ◆餅は粘り強く伸びること、また「持ち」として所有することや残ることに通じます。
- ◆一宮浅間神社より分祀された本社敷地内の「餅もちの社」は、「新規アイデア商売繁盛」のご利益があります。
- ◆やわらかく、伸び伸びと、角がない日々を過ごせませう。うにどの願いが込められています。

Top interview

甲府に本館、象徴的空間へ



株式会社桔梗屋
代表取締役
中丸 輝江

「昨年を振り返って。『年明け早々、桔梗信玄生プリンが』お土産グランプリ2015でグランプリを受賞できたことで、桔梗信玄餅など他商品の売り上げが伸びる相乗効果につながり、工場見学や詰め放題のお客様も増えました。秋には桔梗信玄餅アイス『プレミアム』を発売したほか、お客さまが求める価値の変化を察知した商品提供や風通しに良い組織風土などが評価され『やま

なし産業大賞』にも選んでいただきました。本当にうれしい一年になりました」
「今年力を入れる事業は。」
「4月に甲府市青沼地区に『桔梗屋甲府本館』がオープンする予定です。『宮本社工場』とは対照的に、甲府のまちなかを散策する観光や地域の方が歩いて立ち寄れる場所にしたと、考えています。工房はガラス張りにして、職人が手作りする様子を外から見られるようにするつもりです。若手職人に和菓子作りの技術を伝承する機能を持たせ、お客様には手作り菓子の世界を五感で味わっていただく、象徴的な空間にしたいと考えています。」

「経営で大切にすることは。」
「常にお客様の目線に立つことを大切にしています。私もアウトレット品の購入の列に並び、前後に並んだ方と会話し、売り場で気になった点を改善しています。今後もおお客様の声をとらえ、求める価値を提供できるように努力を続けていきます」

森の中の水族館

富士山の湧水、名水で知られる忍野村にある 全国有数の淡水魚水族館

山梨県立富士湧水の里水族館

毎週日曜日のイベント

貝から工作体験

- 毎週日曜日 10:00~15:00
- 参加費:入館料のみ

エサやり体験 (二重回遊水槽)

- 毎週日曜日 11:00~、14:00~
- 参加費:入館料のみ 先着20名

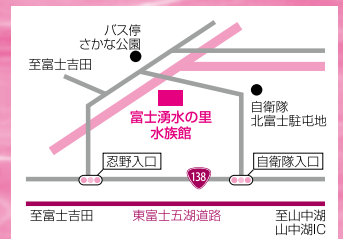

〒401-0511
山梨県南都留郡忍野村忍草3098-1
さかな公園内 ☎0555-20-5135
<http://www.morinonakano-suizokukan.com>



企画展 宝石魚展

開催中~平成28年2月29日(月)

なぜ美しい体表を持つようになったのか、実際に生き物を観察しながら学んでみよう。

企画展 コリドラス展

開催中~平成28年3月21日(月)

コリドラスはナマズの仲間、そのかわいらしい姿から人気が高まり、現在では水槽の主役とも言える存在になりました。

イカ墨で書き初め

イカ墨で書き初めを通して生き物の不思議について考え、より生き物に対して観察意識を持つ。

1月2日(日)・3日(月) 10:30~12:00、14:00~15:30
●参加費:入館料のみ

エコバッグを作ろう

魚の形のフェルトやデコペンでエコバッグに装飾をしてみよう。

1月11日(月) 10:00~11:30、13:30~15:00
●参加費:入館料+300円

ガラ・ルファふれあい体験

ガラ・ルファの泳いでいる水槽に指を入れ、指の汚れ(角質)を食べる様子を見てみよう。

開催中~4月18日(月) ※生き物の状態により変更する場合があります
●参加費:入館料のみ

自社農園 ハイジの野菜畑

1月の収穫

・笛吹ファーム

- ほうれん草 ○小松菜
- 辛味大根 ○かぶ

・明野ファーム

- 辛味大根

・明野プラント

- トマト(大玉) ○ミニトマト(各種) ○いちご

明野プラント いちご栽培中

イタリアントマトクラブのいちごパフェに使用予定

1月上旬スタート予定

祝受賞 平成27年度「やまなし産業大賞」経営品質大賞部門 大賞

【表彰制度の趣旨】山梨県では、本県産業の発展や地域経済の活性化に対する貢献が顕著な企業等を顕彰することにより、県内企業の活動意欲を高め、地域の核となる企業を育成することを目的として、「やまなし産業大賞」を平成21年度に創設しました。



新春初売り

あけましておめでとうございます。

今年も「おいしさ」「楽しさ」「美しさ」、そして「健康」をお届けいたします。

新年のご挨拶に 年始ギフト 新年を華やかに彩る迎春菓



桔梗信玄餅「寿ぎ」

赤い鹿子柄の化粧箱に入った桔梗信玄餅。お祝いの日にぴったりです。

10個入...1,436円
15個入...2,102円
【期間限定1/5まで】
※一部取り扱いのない店舗がございます。

モンドセレクション 3年連続 金賞受賞
International High Quality Trophy 受賞
(インターナショナル・ハイクオリティ・トロフィー)



風味豊かなきな粉を練り込んだ生地には、桔梗信玄餅でおなじみのこだわりの黒蜜がたっぷりしみ込んでいます。

6個入... 300円 20個入... 1,000円
10個入... 500円 40個入... 2,000円



4個入... 903円
6個入... 1,350円
8個入... 1,806円
12個入... 2,700円



1本... 593円
2本入... 1,454円

新年あけましておめでとうございます。今年も、Dolce Vita! をよろしくお願ひ致します。
※アレンジメントのお花はイメージです。ご希望に合わせてお作り致します。
庭のあるお花屋さん
Dolce Vita!
ドルチェヴィータ
各種アレンジメント承ります
東治郎美術館通り店 ☎055-227-5187
営業時間 9:00~19:00 <http://koi87.com/>



8個入... 1,600円
12個入... 2,400円
16個入... 3,200円
24個入... 4,800円
24個木箱入... 5,800円 (ご予約商品)

モンドセレクション 3年連続 金賞受賞
International High Quality Trophy 受賞
(インターナショナル・ハイクオリティ・トロフィー)



5切入... 908円



6個入... 1,614円
8個入... 2,152円
12個入... 3,228円



6個入(各3個)... 1,767円
8個入(各4個)... 2,356円
12個入(各6個)... 3,534円



5個入... 1,195円
10個入... 2,389円
【期間限定12/30~1/6】(数量限定)
※一部取り扱いのない店舗がございます。



4個入... 1,399円
8個入... 2,797円

プレミアム
桔梗信玄餅 吟道り
プレミアムと呼ばれて十有余年...
甘みを半分に抑え、舌の上にあるお餅の香り高い丹波産の黒大豆のきな粉
伝統の黒蜜に国産アカシアの蜂蜜をブレンド

桔梗信玄餅 生ロール
生
黒蜜・黄名粉

桔梗信玄餅 アイスクリーム
黒蜜・黄名粉
伝統のこだわり

桔梗信玄餅 アイスクリーム
黒蜜・黄名粉
やまなしギフトコンテスト 最優秀賞

花びら餅
宮中へ六〇〇年もの間、正月おせちのひとつとして、つくられた和菓子です。

上質な大粒の栗を、黄身餡とこし餡で包みました。しっとりとした口当たりが特徴です。

プレミアム
桔梗信玄餅 アイスクリーム
黒蜜・黄名粉

桔梗信玄餅 アイスクリーム
黒蜜・黄名粉
やまなしギフトコンテスト 最優秀賞

上生菓子詰合せ「彩」
新春を華やかに彩る上生菓子。今年の干支とお題菓子を詰合せた「彩」をお賀にどうぞ。

上質な大粒の栗を、黄身餡とこし餡で包みました。しっとりとした口当たりが特徴です。

元日初売り ※花菓亭 イッツモア双葉店/黒密庵 セレオ八王子店/黒密庵きなこ亭 山梨県立文学館店/アート・アーカイブス 山梨県立美術館店のみ2日初売り ※価格は税別価格です

初詣縁日

2016年

1月元日・2日・3日

午前10時～午後4時

お菓子と食の桔梗信玄餅 工場テーマパーク

桔梗屋本社工場 で開催



お祭り屋台

- おむすびセット.....300円
- コロケ100円
- やきそば400円
- じゃがバター200円
- しなちく麺.....500円
- からあげ200円
- 大根もち300円
- しゃかしゃかポテト...300円
- つきたて餅(きなこ).....200円
- フランクフルト.....300円
- 豚汁200円
- 甘酒.....200円
- カレー400円

※価格は税込価格です

迎春イベント

おめでたい獅子舞、華やかな和楽器の音色で新春を祝う、琴・尺八の演奏会。桔梗屋東治郎一宮店ギャラリーホールにてお楽しみいただけます。

桔梗信玄餅 包装体験

390円
元日・2日・3日
10:00～16:00



ちびっこ限定
餅つき大会
参加無料
つきたてお餅
プレゼント
元日・2日・3日
1:00～、14:00～

風林火山 甲陽戦国隊



3日 13:00～、14:30～

書初め・ 尺八演奏会



書家/石原美歩
尺八/岩間龍山
元日 13:00～

琴・尺八演奏会

琴/窪田礼子
窪田さやか
田辺優里
尺八/岩間龍山

元日 11:30～12:00
14:30～15:00
2日 11:30～12:00
13:00～13:30
14:30～15:00

獅子舞

出演
甲府囃子保存会

元日 12:15～12:45
13:30～14:00
15:15～15:45
2日 12:15～12:45
13:45～14:15
15:15～15:45
3日 10:00～10:30
11:30～12:00



元日～3日まで
中身はコレ!
新春
各店
数量限定
年に一度の
お楽しみ!!
お菓子の福袋
通常
価格 1,767円を
1,000円 (税込)

餅もちの社で
お祓いを受けた
福銭
プレゼント!!
元日、2日
限定配布!!
1,000円以上
お買い上げのお客様に
プレゼント!

新年最初の
運試し
福引
プレミアム商品券
桔梗屋商品券
1,000円お買い上げ毎に福引1回
その場でできる
お菓子の詰め放題 無料引換券
大吉 元日から3日まで使える
お買物券200円分
中吉 元日から3日まで使える
お買物券100円分
小吉

桔梗屋グループイベント情報

教室は初心者の方、1回限りという方の参加も大歓迎!! 是非お気軽にご参加下さい。
続けて参加されたいという方は、料金がお得になる「和の会」への入会がお勧めです。

一宮店ギャラリーホール

☎0553-47-3708

桔梗屋グループ写真展

■開催中～2016年1月30日(土)
桔梗屋グループの写真を展示します。



塩山店ギャラリー

☎0553-33-1026

桔梗屋グループ写真展

■開催中～2016年1月30日(土)
桔梗屋グループの写真を展示します。

山梨県立美術館 展覧会

☎055-228-3322

花の画家ルドゥーテのバラ展

■開催中～2016年1月17日(日)

ベルギー出身のピエール＝ジョゼフ・ルドゥーテ(1759～1840)は、フランス王妃マリー・アントワネットの博物蒐集室付きの画家として重用され、フランス革命後はナポレオンの皇妃ジョゼフィーヌに仕えました。「花のラファエロ」とも称えられたルドゥーテの作品は、『バラ図譜』『美花選』等の作品集で知られています。169枚の銅版画からなる『バラ図譜』は、点刻彫版法の超絶技巧により、花弁の一枚一枚まで正確に且つ柔和に表現されています。ジョゼフィーヌ皇妃は、「近代バラの母」と呼ばれるほどバラ栽培に情熱を燃やし、マルメゾン宮殿に世界中から貴重な品種のバラを集めさせたが、ルドゥーテはそこに自由に出入りすることを許され、『バラ図譜』の制作に没頭したということです。本展では、ボタニカル・アートの巨匠として多くの人々を魅了し続けているルドゥーテの作品を紹介します。

ルドゥーテのバラ展 ランチメニュー(11時～15時)
信玄鶏のソテー ディアブル風
ベルローズのガロニと共に
¥1,200 サラダバー、スープバー、パン付
※価格は税別価格です



お正月イベント

桔梗信玄餅工場テーマパーク

初詣縁日

1月1日・2日・3日

笛吹市一宮町坪井1928
桔梗屋本社

お祭り屋台、獅子舞、お囃子、琴、尺八など迎春イベントを開催します。

ハイジの村 おかしなアウトレット

1月1日・2日・3日 9:00～17:00

お菓子・雑貨・花鉢など アウトレット販売です。お菓子の詰め放題も開催。専用の袋に詰められるだけ詰めて220円。なくなり次第終了なのでお早めに!

ふるまい甘酒

1月1日・2日・3日

黒蜜庵

明野店(クララ館)



アレンジメント教室

☎055-227-5187

庭のあるお花屋さん

Dolce Vita!

ドルチェ・ヴィータ!

ブライダルブーケ

一生に一度のブライダルを彩るブーケ。スタッフが心を込めてブーケづくりをお手伝いいたします!



※写真はイメージです

★Dolce Vita! ではいつでもレッスンのご予約を承っております。(AM10:00～PM6:00)
※和の会会員:3,000円・一般:3,500円(お茶とお菓子付)
(ブーケやリースなどが作れます。また別料金でブライダルブーケ作りもできます。)

ハイジの村

☎0551-25-4700

作品募集中

愛犬フォトコンテスト1月

- テーマ「ハイジの村でお散歩中」
- 募集期間 1月1日(金・祝)～1月31日(日)
- 応募方法 event.kikyouya.g@gmail.comまで
詳細はHPまたは下記までお問い合わせください
- ハイジの村 0551-25-4700 <http://www.haiji-no-mura.com/>
- ☆入賞者には年間パスポート&素敵なグッズをプレゼント

「社内託児所ハイジ」探訪記

おもいっきり遊ぶ おもいっきり学ぶ

11月16日に七五三のお参りに熊野神社に行きました。会社から千歳飴をもらって、とてもうれしかった子どもたちです。



1月の行事予定

- 1日(金)・2日(土)桔梗屋迎春イベント参加
- 17日(日)1月生まれのお誕生会
- 25日(月)身体測定 29日(金)防犯訓練 30日(土)避難訓練

社内託児所ハイジ 笛吹市石和町上平井819(一宮本社工場近く)

園児募集 受付について 受付期間:随時 ※一時預かりの場合でも登録が必要です。
お申込み・お問合せは、(株)桔梗屋 総務部迄 電話0553-47-3700

元日初売り店

青沼店、荻崎店、上野原店、和戸店、一宮店、美術館通り店、大月店、都留店、富士吉田店

花幕亭 イオンタウン山梨中央店、イトーヨーカドー甲府昭和店、イオン石和店、オギノリバーシティ店

黒蜜庵 セレオ甲府店、フォレストモール富士河口湖店、櫛形店、ラザウォーク甲斐双葉店、山梨フルーツ王国(釈迦堂PA上り線)店、エキュート立川店、明野店、塩山店

水琴茶堂 一宮店、フォレストモール富士河口湖店

菓の茶寮 富士吉田店、都留店、上野原店、荻崎店、山梨フルーツ王国

長寿村 権六 笛吹店、大月店

長寿村 権六 Part IV

長寿村 権六 餅心亭 おべんと工房

Restaurant Cafe ITALIAN TOMATO CLUB

Restaurant Cafe ITALIAN TOMATO CLUB 1st

Restaurant Cafe ITALIAN TOMATO CLUB

ドルチェヴィータ Dolce Vita!

黒蜜庵 きなご亭

黒蜜庵 クララ館

HEIDI'S GARDEN

POMODORO LAKE VIEW

グリーンアウトレット

2日初売り店

花幕亭 イッツモア双葉店

黒蜜庵 セレオ八王子店

黒蜜庵 きなご亭

山梨県立文学館店

アートアーカイブス

間違い探しクイズ

絵中に七ヶ所の間違いがあります。

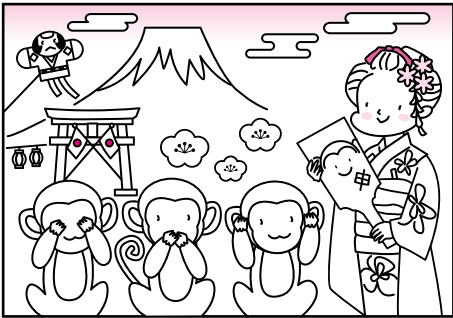
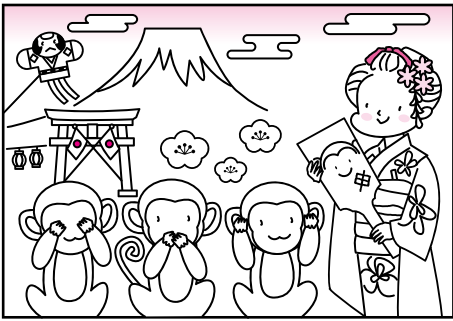

キトリ線

前回の答え

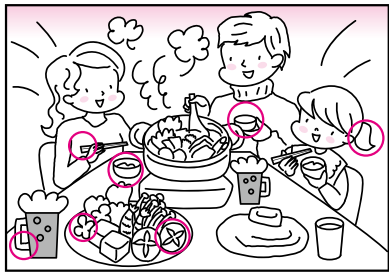

応募総数56名
正解者39名

【前回の当選者】

鎮目 かずみ 様 (笛吹市) 渡辺 裕太 様 (藤川町)
三本 龍介 様 (埼玉県) 亀山 真二 様 (横浜市)
山田 文恵 様 (長野県)

あなたへ幸運を呼び込む 西洋占星術 by レイナ里亜

<p>おひつじ座 全体運/1日から20日☆☆☆ (3/21~4/19) 21日から31日☆☆☆</p> <p>「仕事運」2日から5日重要予定入れて。6日以降、26日まで上司への協力惜しまずに。「金運」23日まで思い付きの出費は吉。「健康運」3日まで暴飲謹んで。後半、ヨガにトライを。7日・16日吉。2日・3日注意。</p>	<p>てんびん座 全体運/1日から20日☆☆☆ (9/23~10/23) 21日から31日☆☆☆</p> <p>「仕事運」1日と6日以降、高い目標設定マル。2日から5日は先手で上手くいく。「金運」23日まで気軽な出費にツキあり。「健康運」3日まで突発事項注意。後半、食事改善にトライ。29日・31日吉。16日・17日注意。</p>
<p>おうし座 全体運/1日から20日☆☆☆☆ (4/20~5/20) 21日から31日☆☆☆</p> <p>「仕事運」1日の決意は大事。2日から5日油断注意。6日以降、やる気増す。勉強もはかどる。「金運」23日までに最近収支見直しを。「健康運」4日以降、睡眠と入浴時間調整試みて。1日・2日吉。6日・31日注意。</p>	<p>さそり座 全体運/1日から20日☆☆☆ (10/24~11/22) 21日から31日☆☆☆</p> <p>「仕事運」1日と6日以降、発言増やすと良い。2日から5日は耐える気構え!。「金運」23日まで定番買いマル。後半、旅行出費幸運。「健康運」4日以降、持病を特に労わりたい。14日・25日吉。24日・25日注意。</p>
<p>ふたご座 全体運/1日から20日☆☆☆ (5/21~6/21) 21日から31日☆☆☆</p> <p>「仕事運」2日から5日に浮かぶ案有望。6日以降、周囲と歩調合わせる事がカギ。「金運」23日まで長く使うことへの出費マル。「健康運」3日までスポーツ日和。後半、日常に運動取り入れて。29日・30日吉。7日・8日注意。</p>	<p>いて座 全体運/1日から20日☆☆☆ (11/23~12/21) 21日から31日☆☆☆</p> <p>「仕事運」1日と6日以降は迷い出ても変更NG。2日から5日アイデア冴える。「金運」23日まで待望の買い物運!後半我慢。「健康運」3日まで仲間と運動吉。後半、癒しタイム重要。24日・25日吉。20日・21日注意。</p>
<p>かに座 全体運/1日から20日☆☆☆☆ (6/22~7/22) 異性運のみ☆☆☆☆☆ 21日から31日☆☆☆☆</p> <p>「仕事運」1日と6日以降は迅速な対応意識を。2日から5日は現場の整理整頓を!。「金運」23日まで生活用品購入お勧め。「健康運」3日までケガを付けて。4日以降、通勤で元気に! 4日・5日吉。9日・10日注意。</p>	<p>やぎ座 全体運/1日から20日☆☆☆☆☆ (12/22~1/19) 21日から31日☆☆☆☆</p> <p>「仕事運」1日と6日以降、計画遂行必須。2日から5日繰り返し行い克服を!。「金運」23日まで曖昧感覚OK。後半、ご褒美買い吉。「健康運」3日まで心配。後半、仲間と郊外へ。2日・18日吉。22日・25日注意。</p>
<p>しし座 全体運/1日から20日☆☆☆☆ (7/23~8/22) 21日から31日☆☆☆☆ 異性運のみ☆☆☆☆☆</p> <p>「仕事運」1日と6日以降は丁寧さと律儀を心掛けて。2日から5日は相手の意向重視で!。「金運」23日まで目上の誘いでの出費吉。「健康運」4日以降、はめはずし過ぎ注意。16日・17日吉。27日・28日注意。</p>	<p>みずがめ座 全体運/1日から20日☆☆☆ (1/20~2/18) 21日から31日☆☆☆☆</p> <p>「仕事運」1日と6日以降、イマジネーション豊かにして備えて。2日から5日名案出せる!。「金運」23日まで冒険からの出費悪くなし。「健康運」4日以降、発熱など無理響きやすい。30日・31日吉。18日・19日注意。</p>
<p>おとめ座 全体運/1日から20日☆☆☆☆ (8/23~9/22) 21日から31日☆☆☆</p> <p>「仕事運」1日と6日以降は自然体で目的遂行の態度OK。2日から5日は後輩への配慮大切。「金運」23日までなるべく我慢を。「健康運」4日以降、調子回復。運動量少し増やして。1日・18日吉。13日・14日注意。</p>	<p>うお座 全体運/1日から20日☆☆☆ (2/19~3/20) 21日から31日☆☆☆</p> <p>「仕事運」1日と6日以降は話し合う機会増やすと好転。2日から5日は息抜き惜しまずに。「金運」23日まで衝動のコントロール必須。「健康運」4日以降、遠出先でのエクササイズ快感。13日・14日吉。27日・28日注意。</p>



読者のコーナー

「読者のコーナー」は、読者の皆様が作るページです。次のものを募集します。①「間違い探しクイズ」(絵中に七ヶ所の間違いがあります。)左上を切り取って、間違いを赤ペンで印したものをハガキに貼って応募下さい。正解者五名に抽選の上、桔梗屋商品をプレゼント。②「はじめての五・七・五」自作の俳句。宛先は、〒4000100三 甲府市丸の内三二〇一「桔梗屋美味求真編集室」まで。住所氏名・電話番号を明記の上、ご応募下さい。クイズ、五七五の締め切りは一月八日(金)です。

はじめての五・七・五

たくさんのご応募をいただきありがとうございました。

今月のテーマ「福笑」

- ・ 抽象画 ピカソビックリ 福笑い
 - ・ 豊部屋 笑顔が咲くよ 福笑い
 - ・ えびす様 夢におでまし 福笑い
 - ・ 皆集う おかめの顔や 福笑い
 - ・ 念願の 思い叶いて 笑み浮かぶ
 - ・ 「福笑」 片目はどこだ 口の横!
 - ・ 福笑 欲張り過ぎて 腹が減る
 - ・ 福笑 女房の顔も 福笑
 - ・ 一年が 福と笑いで 終わるよに
 - ・ ちぐはぐに おかれた目鼻 福笑
 - ・ 初春や 目かくしては 大笑い
 - ・ 変顔に 作るの誰だ 福笑い
 - ・ 福笑 きつこの顔 私から
 - ・ 八帖間 親子の遊び 福笑
- 皆様の素敵な俳句、川柳をお待ちしております。
- 今回の募集テーマは「春の花」です。
- 渡邊 秀雄
 - 近藤 貞子
 - 野沢 百合子
 - 野沢 吉紀
 - 伊藤 敏子
 - 森澤 一幸
 - 落合 努
 - 遠藤 哲夫
 - 荻原 睦子
 - 竜沢 栄子
 - 岡田 敏子
 - 田沢 幸子
 - 窪寺 つや子
 - 高部 敏江

編集室から

謹んで新春をお慶び申し上げます。
ついに桔梗屋甲府本館のオープンの年を迎えました。桔梗屋甲府本館は和菓子の伝承と、「コミュニケーション」をおもてなしにこだわったお店で、甲府市青沼にオープン予定です。
新しい年を迎え、気持ちも新たに新店舗の準備とこの美味求真を編集していきたいと思えます。今年も充実した一年になります。皆さまにとっても素敵な年になりますように。
小林 美保



Happy New Year 2016

花と幸せのテーマビレッジ
ハイジの村

① **1** (金) **2** (土) **3** (日) **お菓子 雑貨 お花 etc**
9:00~17:00

おがしなアウトレット開催!

賞味期限が近づいているお菓子、型崩れしたお菓子、作りすぎたお菓子などを半額以下で販売!
季節の鉢花や雑貨もビックリ価格で販売します。
大人気のお菓子の詰め放題は、売り切れ次第終了の早い者勝ち!



330万球のLEDイルミネーションとキャンドルが彩る

光のページェント

2016.1/3回まで開催!

営業時間 21:30まで
イルミネーション点灯 日没~21:10

スイス食品フェア

ロッテンマイヤーズカフェではリンツのチョコレート他、スイス有名ブランドのお菓子やワインを取り揃えています。

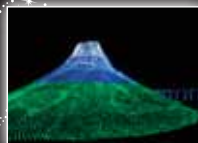

3/31まで火曜日休園 9:00~17:00 山梨県北杜市明野町浅尾2471 TEL0551-25-4700 <http://www.haiji-no-mura.com>

HEIDI'S GARDEN

HEIDI'S VILLAGE 花の教会

Bridal Fair

山梨らしさが伝わる
ぶどう棚のチャペル



大自然に囲まれた湖畔のリゾートで華やかなフラワーウェディングを

1/17(日) 5組限定 模擬挙式& ウェディングメニューテイastingフェア
9:00~18:00

♥模擬挙式 ♥会場見学 ♥ブライダル相談会
♥特製ハーフコース無料試食会(5組限定) ♥ハンドリラクゼーション無料体験

2/14(日) 5組限定 人気の無料試食付
バレンタインブライダルフェア
9:00~18:00

♥模擬挙式 ♥特製ハーフコース無料試食会(5組限定) ♥会場見学 ♥ブライダル相談会
♥ハンドリラクゼーション無料体験 ♥ポモドーロの焼き菓子付

河口湖
要ご予約 参加無料
HEIDI'S GARDEN TEL.0555-73-8388 (レストラン内)
南都留郡富士河口湖町船津211(河口湖南岸交番前)
【営業時間】9:00~21:30 無休



ハイジの村だから叶う“フラワーウェディング”

1/31(日) 模擬挙式&お好きなドレス試着付
ウインターブライダルフェア
9:00~17:00

♥模擬挙式 ♥会場見学 ♥展示 ♥ブライダル相談会
♥憧れのプリンセス体験(ウェディングドレスの試着&花嫁ヘアメイク体験 お写真プレゼント)

2/28(日) 5組限定!模擬挙式&ドレス試着付
ウェディングメニューテイastingフェア
9:00~17:00

♥模擬挙式 ♥ハーフコース無料試食(5組限定) ♥会場見学 ♥ブライダル相談会
♥憧れのプリンセス体験(ドレス試着&ヘアメイク、写真プレゼント) ♥プチギフト付

北杜市
要ご予約 参加無料
HEIDI'S VILLAGE 花の教会 TEL.0551-25-4702 山梨県北杜市明野町浅尾2471
【営業時間】11/21~1/3 9:00~21:30、1/4~ 9:00~17:00 3月まで火曜定休(祝日の場合開園)

冬休み春休み 期間限定 お子様の「食育」応援宿泊プラン!

初めてのナイフ&フォークディナー

【期間】2016年1月9日(土)~4月3日(日)

※大人2名以上とディナーを食べるお子様1名以上から
※大人1名1泊2食付7,900円(税込)
※特別価格のため、お部屋タイプはおまかせ頂いております
山梨県北杜市明野町浅尾5259-950 TEL0551-25-2601 <http://www.kikyouya.co.jp/Clararan/>



小学生
1泊2食付
4,320円(税込)



3歳~6歳
1泊2食付
3,240円(税込)