

創作和菓子

桔梗屋 原淑子

花菓亭

創業明治貳拾貳年

美味求真

Bimi-Kyusin

1977年(昭和52年)7月創刊
8月(葉月)第456号



— 発行所 —
(株)桔梗屋・マーケティング企画室 ©
山梨県笛吹市一宮町
坪井工業団地
TEL.(0553)47-3700
<http://www.kikyouya.co.jp/>

8

2015

南アルプス・八ヶ岳の天然氷使用

天然氷の

かき氷



フワフワな「八ヶ岳天然氷のかき氷」、
今だけ夏季限定で発売中。

写真はイメージです。

<http://www.kikyouya.co.jp/>

オンライン
ショップ

<http://www.kikyoushingenmochi.com>





桔梗信玄餅
生ロール

5切入.....908円



ファミリー部門
金賞受賞

黒蜜
黄名粉

桔梗信玄せりー

桔梗屋



4個入 806円
6個入 1,204円
8個入 1,612円
12個入 2,408円

大創業祭

おかげさまで創業126周年!

「おいしさ」「楽しさ」「美しさ」そして「健康」



桔梗信玄餅



2012~2014年
3年連続
モンドセレクション
金賞受賞

International High Quality Trophy
(インターナショナル・
ハイ・クオリティー・トロフィー)受賞



Yokoso JAPAN
銀賞受賞

2個入 306円
5個入 769円
6個入 917円
8個入 1,149円
10個入 1,436円
15個入 2,102円
20個入 2,769円

プレミアム

桔梗信玄餅 吟造り



8個入 1,600円
12個入 2,400円
16個入 3,200円
24個入 4,800円
24個木箱入 5,800円



2013~2015年
3年連続
モンドセレクション
金賞受賞

International High Quality Trophy
(インターナショナル・
ハイ・クオリティー・トロフィー)受賞



桔梗信玄プリン

黒蜜
黄名粉

桔梗信玄餅

と仲間たち

黒蜜・きな粉のこだわり



4個入 903円
6個入 1,350円
8個入 1,806円
12個入 2,700円



グランプリ受賞

黒蜜
黄名粉

桔梗信玄餅アイス

桔梗屋

伝統のこだわり

おひとつ 269円
6個入 1,614円



桔梗信玄餅
クレープ
(アイスクレープ)
おひとつ 250円



桔梗信玄餅

黒蜜
黄名粉



カントリーマアム
桔梗信玄餅
16枚入 700円

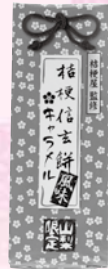

桔梗信玄餅
風味



桔梗信玄餅

黒蜜
黄名粉

6本入 300円 20本入 1,000円
10本入 500円 40本入 2,000円

表示価格は税別価格です。

ほんとうのほうとう揚げちゃいました

新発売

日本富士山油条

300円



ほうとうチップス

300円

山梨日日新聞で
紹介されました!



油条とは?

中国で朝食やおやつなどとして食べられている小麦粉の生地を油で揚げたもの。ほうとうチップスも同じ小麦粉生地を油で揚げたお菓子なので油条とネーミングしました。

権六パートIVで人気のおつまみメニューをお家でモ！かぼちゃ、にんじんの煮揚げにほうとうの生麺を油で揚げて味噌パウダーで味付けたりオリジナルソースです。おやつやおつまみ、お土産にも最適！
さらに、味付け、パッケージデザインを外国人観光客向けにした「日本富士山油条」も販売中!

桔梗屋直営店 県下SA・PA・ホテル、お土産品売り場で販売中

土用餅とは
 古くから夏の土用の入りに食べられた歳時菓で、お餅を食べ、暑さを乗り切り、小豆で厄除けを願います。



8/5(水)のみ限定販売
ご予約を承ります

朝 朝、暗いうちから仕込み始める朝づくり
 4個入……500円 6個入……750円

8/5(水) 土用の丑の日

グルメマルシェ 甲府駅ビル2階



土用餅
うなぎ

粹心亭のうなぎ
 (3/4尾) 1,584円 (1/2尾) 1,093円

松根庵 東洋軒 花菓亭 黒蜜庵

表示価格は税別価格です

森の中の水族館。

山梨県立富士湧水の里水族館

富士山の湧水、名水で知られる忍野村にある全国有数の淡水魚水族館



特別展 あつまれ! タートルズ!

7月1日(水)～10月26日(日)

誰もが知っている生き物の一つであるカメ。多彩に進化した世界中のカメを観察し、カメについて学ぼう。

川虫観察会 ～川にいる虫どんな虫?～

8月2日(日) 9:30～12:00

川で採集した生物や周辺に住む生物を観察し、川の特徴や環境について考えよう。

対象:小学生以上(小学生未満 要相談) 先着20名

参加料:入館料+保険料231円(税込)

要予約

夏休み 昆虫標本作り

8月3日(日)・10日(日)・17日(日)・24日(日)

10:00～10:45、11:00～11:45、13:30～14:15、14:30～15:15

昆虫の体の構造や生きていく仕組みを観察しながら、標本作りを楽しもう。

対象:小学生以上(小学生未満 要相談) 各回先着5名 参加料:入館料+500円(税込)

夏休み カメさんとおさんぽ ～ケツメリクガメふれあい体験～

8月6日(水)、7日(木)、20日(水)、21日(木)、25日(日)、26日(月)、31日(日)

10:00～12:00、13:30～15:30

参加料:入館料のみ

約2億年前に出現し、現代を生きる古代生物のカメ。身を守るためにろっ骨を甲羅に進化させてきたカメとふれあいながら、進化について考えてみよう。

※雨天時や生き物の状態により「貝殻工作体験」に変更する場合があります。

夏休み チョウザメタッチング

8月11日(火)～14日(金) 10:00～12:00、13:30～15:30

チョウザメと触れ合ったり、スタッフの解説を聞いたりして海にいるサメとの違いや肌の感触、チョウザメの養殖について勉強しよう! 参加料:入館料のみ

お魚採集ウォッチング～行こうぜ魚とり～

8月23日(日) 9:30～12:00

忍野村を流れる新名庄川で採集した魚を観察して、生き物のつながりや命の大切さ、忍野村の自然について考えよう。

対象:小学生以上(小学生未満 要相談) 先着20名

参加料:入館料+保険料231円(税込)

要予約

夏休み ジェルキャンドル作り

8月4日(火)・5日(水)・18日(火)・19日(水) 10:00～12:00、13:30～15:30

ジェルのロウを使って作るジェルキャンドルを水槽に見立てて、オリジナルキャンドルを作ろう。

参加料:入館料+800円(税込) 各日先着50名

夏休み オリジナルマグカップを作ろう

8月27日(木)・28日(金) 10:00～11:30、13:30～15:00

マグカップ作りを通して魚の体をよく観察してみよう。

参加料:入館料+900円(税込) 各回先着10名

夏休み中の週末イベント

貝がら工作体験

●毎週土曜日 10:00～12:00、13:30～15:30

●毎週日曜日 10:00～15:00

●参加費:入館料のみ

バックヤードツアー

●毎週土曜日 11:30～、14:30～

●参加費:入館料のみ

エサやり体験 <二重回遊水槽>

●毎週日曜日 11:00～、14:00～

●参加費:入館料のみ 先着20名

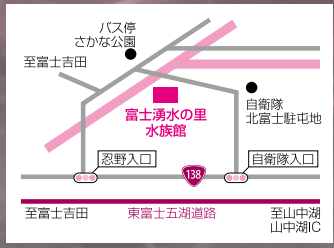

〒401-0511
 山梨県南都留郡忍野村忍草3098-1
 さかな公園内 ☎0555-20-5135
<http://www.morinonakano-suizokukan.com>



自社農園

ハイジの野菜畑

8月の収穫カレンダー

● 笛吹ファーム

● 明野プラント

● 明野ファーム

- ミニトマト(各種)
- きゅうり
- なす
- 坊ちゃんかぼちゃ
- ズッキーニ
- じゃが芋
- リーフレタス
- 原木しいたけ
- 大玉トマト



ご予約受付中

8/12(水)~16(日)
5日間の限定販売



1箱 500円
(切餅10切、黒蜜、きな粉)



餅
国産のもち米を、杵で
一白一白搗きあげました。



きなこ
桔梗信玄餅に使用している
香り高い国産きな粉です。



黒蜜
風味とコクが自慢の
こだわりの黒蜜です。

餅は餅屋の あべかわ餅

杵で搗きあげた餅はやわらかいながらもコシがあります。
保存料を一切使用していませんので、出来たその日にお召し上がり下さい。

表示価格は税別価格です。

桔梗信玄餅

花菓亭

黒蜜庵

商品受注センター ☎0553-47-3701

ご先祖様の
お供えに…



蓮花真 700円



ひば焼饅頭
おひとつ…… 120円
5個入…… 700円



小麦饅頭
おひとつ…… 100円
9個入…… 1,000円

今月の 上生菓子 はづき 葉月

太陽の陽射しが強く、暑さがより一層増す八月。時折吹く風に揺れる木々や、光を受けてキラキラと輝く水が暑さを和らげてくれます。
夏真っ盛りの今月は、暑さの中にも涼しさを感じさせてくれる上生菓子をご用意いたしました。



涼風

万緑

ひまわり

ひまわり

周り…煉切

中…皮むきこし餡

涼風

上…金粉

周り…煉切

中…皮むきこし餡

柄…煉切、卵黄

万緑

周り…錦玉

中…煉切

お盆のお花は、故人をお迎えするためのお花。
心安らぐ穏やかな流れのなかで
故人を想う憩いの時間。
大切な思い出、感謝の気持ちを届ける
お手伝いをいたします。

日頃生活している空間に
植物を置くだけで、
癒しの空間にかわるGreen Magic
この夏、あなたも
この魔法にかかってみては?



庭のあるお花屋さん

Dolce Vita!

ドルチェヴィータ

各種アレンジメント承ります

東冶郎美術館通り店 ☎055-227-5187

営業時間 9:00~19:00 <http://koi87.com>



お供えの花束 3,000円



なむなむブーケ 500円

お仏壇に飾りやすいサイズのブーケです。



枕花 5,000円 約高85×幅85cm

枕花 7,000円

約高100×幅100cm

*枕花とは、故人と親しかった方や身内の方が追悼の気持ちを込めて贈るお花です。



写真はイメージです。
表示価格は税別価格です。

桔梗信玄餅 工場テーマパーク



抹茶

もも

ごっけい



今だけ! 夏季限定

天然氷のかき氷

南アルプス・八ヶ岳の天然氷使用

桔梗信玄

湧き水で有名な
八ヶ岳の名水を使用した天然氷は
一度食べたら忘れられない美味しさです
写真はイメージです。

500円(税込)〜

工場見学やお買物を楽しんだ後は、お庭カフェでのんびり

手作りアイス工房 NEW OPEN

桔梗信玄ソフトや
手作りアイスの
専門店がオープン



9:00~16:00



桔梗信玄ソフト



工場見学ツアー 約20分・無料

● 見学案内時間 (スタッフがお案内いたします)

- 9:00 ○ 10:00
- 11:00 ○ 12:40
- 13:40 ○ 15:00
- 16:00



※混雑時は30分おきに出発
※自由見学の場合もございます

桔梗信玄 東洋軒

お土産・贈答用にお
すすめの「桔梗信玄餅」
「プレミアム桔梗信玄餅
吟造り」「桔梗信玄生プ
リン」など、豊富な商品
を取り揃えています。



9:00~18:00

お弁当 激安コンビニ
www.kikyoyouya.co.jp

桔梗屋オリジナルのお
弁当やお惣菜を激安価格
で販売中。ほうとうなど、甲
州特産品もご紹介します。



8:00~18:00
※季節により営業時間が
変更になります。

水琴茶堂・粋心亭

お食事をお召し上がりのお客様は、けんち
ん汁とサラダバーを無料でお楽しみいただ
けます。落ち着いた和の雰囲気の中でお食
事が楽しめます。

水琴茶堂 11:00~17:00 (L.O.16:30)
ランチタイム 11:00~14:00
粋心亭 11:00~15:00 (夜は予約制)



水琴茶堂



粋心亭

Restaurant Cafe ITALIAN TOMATO CLUB

工場敷地から歩いて約1
分。自社農園「ハイジの野
菜畑」で栽培した新鮮野菜
やワインビーフなど、山梨
県産の食材を使用したイタ
リアンレストランです。



11:00~21:30 (L.O.21:00)
カフェタイム14:00~17:00

ほうとう 十割そば 長寿村 権六

工場敷地から歩いて約5分。
米麹味噌ベースのほうとうなど、
本格的甲州の味が楽しめます。
お食事をお召し上がりのお客様
は、煮物や漬物などの田舎料理「
俺らん家のおごっそう」が食べ放
題です。



11:00~15:00 (夜は予約制)

餅もちの社

一宮浅間神社より分祀
(ぶんし)された「餅もちの
社」。餅は粘り強く伸びる事、
また「持ち」として所有する
事や残ることに通じ、縁起が
良い事からその名が付き、
新規アイデア・商売繁盛のご
利益があるとされています。



ココも
チェック!

お菓子の美術館 見学

お菓子の材料で
作った工芸菓子や
昔の和菓子製造の
道具などを展示し
ています。

● 見学可能時間
9:00~18:00



桔梗信玄餅 包装体験

桔梗信玄餅の風
呂敷包みの個装か
ら箱詰めまでを体
験できます。完成品
はお土産としてお
持ち帰りいただけます。

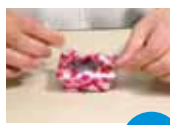

体験

- 受付時間 9:30~16:30
- 場所 東治郎ギャラリーホール
- 有料

お菓子の詰め放題

グリーンアウトレット1/2で毎日開催して
いるお菓子の詰め放題、売り切れ次第終了。
午前中に完売してしまうほどの人気です。
※混雑時は整理券を配布します。



● 営業時間 9:30~17:00 ※季節により営業時間が変更になります。

大人気



あなたへ幸運を呼び込む 西洋占星術 by レイナ里亜

全体運/☆☆☆☆最高 ☆☆☆良好 ☆☆☆普通 ☆☆☆無難 ☆注意
※注意日は、稀に最高の日となります。どちらに出るかはお任せします。

<p>おひつじ座 全体運/ 1日から23日 ☆☆☆ (3/21~4/19) 24日から31日 ☆☆☆</p> <p>「仕事運」7日まで絶好調。8日から27日まで部下の訴え聞くべき。28日以降、異性と協力は吉。「金運」微妙なチャンスあり。「健康運」飲酒慎んで、9日以降、屋外の運動ぜひ! 4日・14日吉。26日・27日注意。</p>	<p>てんびん座 全体運/ 1日から23日 ☆☆☆ (9/23~10/23) 24日から31日 ☆☆☆</p> <p>「仕事運」7日までチームワーク最高。8日から27日までランチ会議で名案出る。28日以降、才気生かすタイミング到来。「金運」シェア購入幸運。「健康運」8日まで腰痛注意。1日・10日吉。12日・26日注意。</p>
<p>おうし座 全体運/ 1日から23日 ☆☆☆ (4/20~5/20) 24日から31日 ☆☆☆</p> <p>「仕事運」7日まで我慢重要。8日から27日まで意見は率先して発言を。28日以降、職場整理整頓で運上昇。「金運」再利用への取り組みマル。「健康運」9日以降、食べ過ぎNG。26日・9日吉。21日・22日注意。</p>	<p>さそり座 全体運/ 1日から23日 ☆☆☆ (10/24~11/22) 24日から31日 ☆☆☆</p> <p>「仕事運」7日まで波乱警戒を。8日から27日まで団結がカギ。28日以降、優しさが決め手になる。「金運」上司のフォローがポイントに。「健康運」9日以降、油断しないように。21日・30日吉。6日・7日注意。</p>
<p>ふたご座 全体運/ 1日から23日 ☆☆☆ (5/21~6/21) 24日から31日 ☆☆☆</p> <p>「仕事運」7日まで広く情報集めたい。8日から27日まで過信気をつけて。28日以降、手腕発揮時。「金運」新製品購入ツキ得る。「健康運」9日以降話題の方法にチャレンジを! 1日・9日吉。24日・25日注意。</p>	<p>いて座 全体運/ 1日から23日 ☆☆☆ (11/23~12/21) 24日から31日 ☆☆☆</p> <p>「仕事運」7日までの実行は成功しやすい。8日から27日まで安請け合いNG。28日以降、頼まれ事に協力を!「金運」旅行出費幸運。「健康運」9日以降、スポーツは特に良い。1日・5日吉。30日・31日注意。</p>
<p>かに座 全体運/ 1日から23日 ☆☆☆ (6/22~7/22) 24日から31日 ☆☆☆</p> <p>「仕事運」7日まで聞き上手になって。8日から27日まで近場の意見傾聴を。28日以降、沈黙効く。「金運」定番購入OK。「健康運」8日まで胃を労わって。後半、森林浴マル。21日・31日吉。18日・20日注意。</p>	<p>やぎ座 全体運/ 1日から23日 ☆☆☆ (12/22~1/19) 24日から31日 ☆☆☆</p> <p>「仕事運」7日まで集中力上昇。8日から27日までひらめき最高。28日以降、上司に譲る姿勢保って。「金運」ここ最近の収支再チェックを。「健康運」8日まで日焼けケア十分に。17日・26日吉。11日・12日注意。</p>
<p>しし座 全体運/ 1日から23日 ☆☆☆ (7/23~8/22) 24日から31日 ☆☆☆</p> <p>「仕事運」7日まで最大のチャンスある。8日から27日まで意見変えないで正解。28日以降、好情報入手。「金運」ペースつかめれば当たり前。「健康運」9日以降、無理せず。4日・5日吉。28日・29日注意。</p>	<p>みずがめ座 全体運/ 1日から23日 ☆☆☆ (1/20~2/18) 24日から31日 ☆☆☆</p> <p>「仕事運」7日まで相手を尊重したい。8日から27日まで本質に注目すべき。28日以降、注目度高まる。「金運」つきあい出費惜しまず。「健康運」9日以降、無茶響きやすい。28日・29日吉。14日・15日注意。</p>
<p>おとめ座 全体運/ 1日から23日 ☆☆☆ (8/23~9/22) 24日から31日 ☆☆☆</p> <p>「仕事運」7日までキャバ広げて。8日から27日まで稀にみる幸運来る。28日以降、誠実な姿勢が一番!「金運」小さな寄付お勧め。「健康運」9日以降、植物栽培で癒される。16日・26日吉。2日・3日注意。</p>	<p>うお座 全体運/ 1日から23日 ☆☆☆ (2/19~3/20) 24日から31日 ☆☆☆</p> <p>「仕事運」7日まで几帳面さが評価上げる。8日から27日まで柔軟に合わせる。28日以降、不言実行を!「金運」小金の使用疎かにせず!「健康運」8日まで水泳が特に最高。2日・3日吉。23日・24日注意。</p>

間違い探しクイズ

絵中に七ヶ所の間違いがあります。



前回の答え

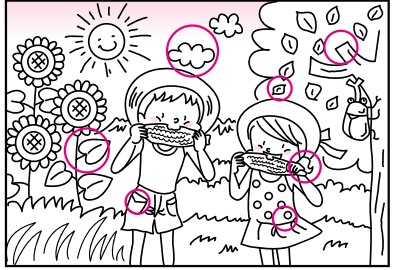

応募総数52名 正解者47名

【前回の当選者】

- 入澤 貴子 様 (東京都) 大嶋 房子 様 (西桂町)
- 羽田 節子 様 (富士吉田市) 手塚 綾子 様 (東京都)
- 梅田 直枝 様 (東京都)



読者のコーナー

「読者のコーナー」は、読者の皆様が作るページです。次のものを募集します。①「間違い探しクイズ」絵中に七ヶ所の間違いがあります。左上を切り取って、間違いを赤ペンで印したものをハガキに貼ってご応募下さい。正解者五名に抽選の上、桔梗屋商品をプレゼント。②「はじめての五・七・五」自作の俳句。桔梗屋美味求真編集部」まで。住所氏名・電話番号を明記の上、「ご応募下さい。クイズ、五・七・五の締め切りは八月十日(月)です。」

猛暑の8月を迎えました。8月とうとうとますます思い浮かぶのは「夏休み」。大人になっても心が弾む響きです。そんな夏休みにぴったりなイベント、ハジの村の「ひまわり祭り」では8月23日まで早朝営業と8月31日まで夜間営業を行っています。朝の涼しい時間に散歩するもよし、夜のイルミネーションやライトアップを楽しむもよし、朝から夜まで遊びつくすもよし。せっかくの夏休み、一杯遊ばないともったいないですよ。

小林美保

編集室から

はじめての五・七・五

たくさんのご応募をいただきありがとうございました。

- 今月のテーマ「涼」
- 涼しげな 青田を渡る 風をよみ 野田 睦子
 - 夏の夜 浴衣姿が 涼しげに 落合 努
 - 餅貫つて 隠し湯涼し 甲斐路旅 今田 至
 - 涼しげな 風鈴の音 風に乗り 岡田 敏子
 - 涼をよぶ 川のせせらぎ 虫の声 伊藤 敏子
 - ピアノ弾く 少年の目の 涼しげり 竜沢 栄子
 - 子供たち 七夕涼し 夏祭り 風間 ますみ
 - 鈴虫の 声で涼しい 夏の夜 山崎 重子
 - 鈴虫と スイカ風鈴 夏涼し 遠藤 哲夫
 - バアバアの フロは虫の声して いと涼し 谷島 せい子
 - 軒下に 風鈴の音色 いと涼し 森澤 一幸
 - 涼しさや 川のせせらぎ 水の音 牧野 洋子
 - ソーダ水 はじける泡よ 涼しおと 神田 裕子
 - 風鈴の チリンとなって 涼を呼ぶ 田沢 さち子
 - 水の音 涼しささそう 仙娥滝 野沢 吉紀
 - 朝涼し 庭の草とり 日の出前 野沢 百合子
 - 夕風に 風鈴の音の 涼しかり 小宮 山秀子
- 皆様の素敵な俳句、川柳をお待ちしております。
- 次回の募集テーマは「月」です。



桔梗屋グループ イベント情報

教室は初心者の方、1回限りという方の参加も大歓迎!! 是非お気軽にご参加下さい。続けて参加されたいという方は、料金がお得になる「和の会」への入会がお勧めです。

美術館通り店アートギャラリー ☎055-227-1752

日本水彩画会山梨支部 第7回水彩画小品展

■8月17日(月)～9月27日(日)

日本水彩画会山梨支部の皆さんによる作品展。風景や人物、静物など、こころ和む水彩画の世界をお楽しみください。初日は13:00から、最終日は15:00まで。



滝沢要次



金井幸則

一宮店ギャラリーホール ☎0553-47-3708

ハイジの村写真展

■開催中～8月31日(月)

チューリップやジャーマンアイリス、バラなど季節の花々にかこまれたハイジの村の写真を展示します。



塩山店ギャラリー ☎0553-33-1026

インターバル撮影による星景写真

■開催中～8月31日(月)

山梨県を中心に、県内外で撮影した星空の写真展です。

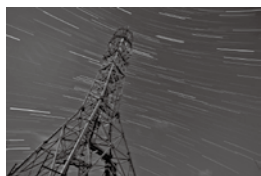

山梨県立美術館 展覧会 ☎055-228-3322

印象派の故郷 ノルマンディー展

～近代風景画のはじまり～

■開催中～8月23日(日)

フランス北部、海を挟んでイギリスと向かい合うノルマンディー地方は、パリ市民に最も人気のある保養地のひとつです。19世紀にも、同様にノルマンディーに惹き付けられた風景画家たちがいました。アトリエを出た彼らは新たな画題を求めてノルマンディーに赴き、近代の革命的絵画運動を先導した画家達の交流がこの地で促されました。やがて、穏やかな光に照らされた美しい水辺の風景を持つノルマンディーは、刻々と移ろいゆく光の表情と、余暇を楽しむ近代生活の情景を描いた印象派の故郷となったのです。

本展は、ル・アーヴルにあるアンドレ・マルロー美術館キュレーションの下、同館所蔵作品を含めフランスの公私立美術館等の作品によって構成し、1820年代から1920年頃までの19世紀から20世紀初頭フランス風景画の発展における、ノルマンディーの役割(とりわけセーヌ河口周辺に焦点をあてて)を検証しようとするものです。

山梨県立文学館 展覧会 ☎055-235-8080

次回企画展 「雲母」創刊100年記念 俳句百景 季節を生きる喜び

■9月19日(土)～11月23日(月・祝)

アレンジメント教室 ☎055-227-5187

庭のあるお花屋さん

Dolce Vita! ドルチェヴィータ!

ブライダルブーケ

一生に一度のブライダルを彩るブーケ。スタッフが心を込めてブーケづくりをお手伝いいたします!



※写真はイメージです

★Dolce Vita! ではいつでもレッスンのご予約を承っております。(AM10:00～PM6:00)

※和の会会員:3,000円・一般:3,500円(お茶とお菓子付) (ブーケやリースなどが作れます。また別料金でブライダルブーケ作りもできます。)

ハイジの村 ☎0551-25-4700

ドライフラワー展示会 ハイジの村・花物語

●日時:8月1日(土)～24日(月)

体験教室

ハイジのすな絵かき

●日時:8月1日(土)、2日(日)、8日(土)～16日(日)、22日(土)、23日(日) 11:00～15:00

●体験料:540円(税込・入園料別途)



作品募集中

愛犬フォトコンテスト8月

- テーマ「暑さにも負けない我が家のわんこ」
- 募集期間 8月1日(土)～8月31日(月)
- 応募方法 event.kikyouya.g@gmail.comまで 詳細はHPまたは下記までお問い合わせください
- ハイジの村 0551-25-4700 http://www.haiji-no-mura.com/
- ☆入賞者には年間パスポート&素敵なグッズをプレゼント



6月:ゴールド賞 岩下様「良いにおい」 テーマ「わんこことのととき ～バラに囲まれて～」

「社内託児所ハイジ」探訪記

おもいっきり遊ぶ おもいっきり学ぶ

6月12日(金)に玉ねぎの収穫に行きました。畑に根が張った玉ねぎを、「よしよよしよ」と力を入れて抜きました。大きな大きな玉ねぎでした。



8月の行事予定 20日(木) お誕生会 25日(火) 身体測定 30日(日) 避難訓練

社内託児所ハイジ 笛吹市石和町上平井819(一宮本社工場近く)

園児募集 受付期間:随時 ※一時預かりの場合でも登録が必要です。 お申込み・お問合せは、(株)桔梗屋 総務部迄 電話0553-47-3700

～2015.8/23日

早朝営業 7:00～

涼しい時間にわんことお散歩

北杜市明野町
サンフラワーフェス
協賛

ひまわり祭り

ご来園の際は
本券をお持ちください

ハイジ号夜間
1回無料乗車券

1枚につきお1人様無料

【ご利用時間】

7/18日～8/31日 17:00～21:00

夜間特別イベント

ひまわり迷路のライトアップ ～2015.8/31日

ひまわりの開花は8月頃を予定しています。

イベント



パイキング光のチャペル

ランチ 8/1日～23日 11:00～14:00 L.O. ディナー 8/8日～16日 17:00～20:30 L.O. ※日程は変更になる場合がございます。詳細はお問い合わせください。

イルミネーション 日没後～21:10頃

ひまわり迷路のライトアップ

花火 20:30～(約10分間)

8/1日、2回、7日～16日、21日～23日

桔梗信玄ソフトの販売 場所:街角レストラン、クララ館

お祭り屋台(クララ館) 8/1日～8/16日 10:00～17:00

ドライフラワー展示会 8/1日～24日

体験教室

ハイジのすな絵かき

8/1日、2回、8日～16日、22日、23日 11:00～15:00

8/12(水)「ハイジの日」 税込1,000円以上お買い上げのお客様に、ハイジの村オリジナルグッズをプレゼント
ロッテンマイヤーズカフェ・ハイジのテーマ館・ハイジの隠れ家

愛犬フォトコンテスト作品募集 8月テーマ「暑さにも負けない我が家のわんこ」

※詳細はHPまたはハイジの村までお問い合わせください。



雲行きロードトレイン

涼しい雲海

愛犬じゃぶじゃぶ池

セグウェイ園内ガイドツアー

スタンプラリー「登場人物を探せ!」

花と幸せのテーマビレッジ

北杜市明野町浅尾2471

ハイジの村

TEL0551-25-4700

http://www.haiji-no-mura.com



HEIDI'S GARDEN

HEIDI'S VILLAGE 花の教会

Bridal Fair

山梨らしさが伝わる
ぶどう棚のチャペル



8/23日・9/27日

5組限定 模擬挙式& ウエディングメニューテイastingフェア

♥ 模擬挙式 ♥ 特製ハーフコース無料試食会(5組限定)
♥ ハンドリラクゼーション体験 ♥ 会場見学 ♥ プライダル相談会

要ご予約
参加無料

河口湖

HEIDI'S GARDEN

TEL.0555-73-8388 (レストラン内)
南都留郡富士河口湖町船津211(河口湖南岸交番前)
【営業時間】9:00～21:30 無休

10th Anniversary
HEIDI'S VILLAGE



8/14日～16日 毎日

模擬挙式&お好きなドレスの試着付 ナイトウエディングフェア

♥ 模擬挙式 ♥ 会場見学 ♥ 展示 ♥ プライダル相談会
♥ 憧れのプリンセス体験(ウエディングドレスの試着&花嫁ヘアメイク体験、お写真プレゼント)

9/21日(祝)

模擬挙式&お好きなドレスの試着付 憧れのリゾートウエディングフェア

♥ 模擬挙式 ♥ 会場見学 ♥ 展示 ♥ プライダル相談会
♥ 憧れのプリンセス体験(ウエディングドレスの試着&花嫁ヘアメイク体験、お写真プレゼント)

要ご予約
参加無料

ハイジの村
花の教会
光のチャペル・夜のチャペル

北杜市

HEIDI'S VILLAGE 花の教会

TEL.0551-25-4702 山梨県北杜市明野町浅尾2471

【営業時間】7/18～8/31 9:00～21:30 無休



キリトリ線

