

創作和菓子

桔梗屋 東京部

花菓亭

創業明治貳拾貳年

美味求真

Bimi-Kyusin

1977年(昭和52年)7月創刊
9月(長月)第433号



— 発行所 —
(株)桔梗屋・マーケティング企画室 ©
山梨県笛吹市一宮町
坪井工業団地
TEL.(0553)47-3700
<http://www.kikyouya.co.jp/>

9

2013

新発売

黒蜜
黄名粉

桔梗信玄ゼリー



もちもちプルンとした食感の
こだわりの黒蜜を
使用したゼリーです。



- おひとつ…… 180円
- 4個入…… 840円
- 6個入…… 1,260円
- 8個入…… 1,680円
- 12個入… 2,520円

保冷剤込

<http://www.kikyouya.co.jp/>

オンライン
ショップ

<http://www.kikyoushingenmochi.com>



お供えに



小麦饅頭

おひとつ 105円
9個入 1,050円



ひば焼饅頭

おひとつ 126円
5個入 735円



ご先祖を尊ぶ
秋のお彼岸

9/20~26
限定販売



秋の餅

素朴でなつかしい

早朝の暗いうちから
その日の分だけつくる「朝づくり」
昔ながらの素朴な味をお楽しみ下さい。

おひとつ.....90円
6個入.....540円
(きな粉2個・つぶし餡4個)

※こし餡・ごまはご予約販売(9/20~26)

受賞しました!

「山梨・静岡地区
フードコート・テイクアウトレストラン部門
最優秀賞」を受賞しました。

黒蜜庵

ラザウオーク
甲斐双葉店が

黒蜜庵 エクラン店が
「平成二十四年度第4半期優良賞」

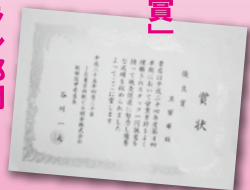

オリジナル
高坏セット

高坏セットの箱はお団子を飾る
高坏としてお使い頂けます
団子7個(黄1・白6)・うさぎ薯蕷饅頭1個
..... 700円

お月見セット

団子15個(黄1・白14)・うさぎ薯蕷饅頭1個
..... 1,260円

各セットには月に見立てた
黄色いお団子と、うさぎ薯蕷
饅頭1個が入っています。



おひとつ
63円

9/18・19
限定販売

十五夜
9月19日(木)

お月見だんご

ご予約承ります

森の中の水族館。山梨県立富士湧水の里水族館

富士山の湧水、名水で知られる
忍野村にある全国有数の淡水魚水族館

企画展 昆虫展
~夏の人気者たち~

開催中~9月23日(月)

夏の人気者であるカブトムシやクワガタムシ、姿が変わったナナフシや
カマキリなどのユニークな昆虫を観察して季節感を味わおう。

場所:水族館2階展示スペース
展示する生き物の一例:カブトムシ、ミヤマクワガタ、ノコギリクワガタ、オオクワガタ、オオヒラタクワガタ、ギラファノコギリクワガタ、コーカサスオオカブト、ヘラクレスオオカブト、セアカフタマタクワガタ、ニジイロクワガタ、ナナフシ、カマキリ、キリギリス、クツムシ 等から計11種
※生き物の状態によって随時変更します。

フォルクローレコンサート 9月14日(日)

場所:水族館シアターホール 参加費:入館料のみ

両生類展 9月25日(木)~12月23日(月)

場所:水族館2階展示スペース

ザリガニ釣り体験 9月21日(日)・22日(月)・23日(火)

10:00~12:00、13:30~15:30
場所:水族館2階デッキ(雨天時1階エレベーター横) 参加費:入館料+100円

毎週日曜日のイベント

貝がら工作体験

●毎週日曜日 10:00~15:00
●参加費:入館料のみ

エサやり体験 (二重回遊水槽)

●毎週日曜日 11:00~14:00
●参加費:入館料のみ 先着20名

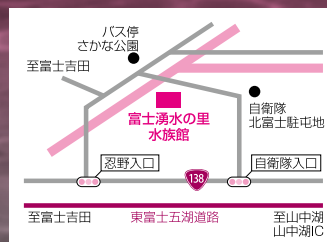
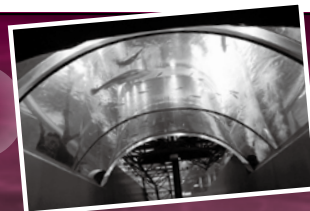

〒401-0511
山梨県南都留郡忍野村忍草3098-1
さかな公園内 ☎0555-20-5135
http://www.morinonakano-suizokan.com



行楽の秋は 桔梗信玄餅 工場テーマパークへGO!

工場見学 無料

桔梗信玄餅を始め、お菓子の製造工程をスタッフでご案内! 手作業で行われる桔梗信玄餅の個包装。1つ約6秒で包む職人技は必見。[9:00、10:00、11:00、12:40、13:40、15:00、16:00(混雑時は30分おきに出発)]



楽しむ

お菓子の美術館 入館無料

和菓子の材料で作られた工芸菓子の作品や昔のお菓子作りの道具を展示した美術館。[9:00~18:00]



食べる

水琴茶堂 粋心亭 東の原 泉の隠れ家

東治郎の奥にあるお食事処。ほうとう、自社農園そば、桔梗信玄餅を使った甘味などが人気。落ちついた和の雰囲気と、お食事メニューの注文で楽しめるサラダバーやけんちん汁(水琴茶堂)、コーヒ- (粋心亭)がおすすめ。
[水琴茶堂10:00~17:00
粋心亭11:00~15:00
(夜は予約制)]



桔梗信玄餅 包装体験



体験料300円

工場でも手作業で行われている桔梗信玄餅の個包装から箱詰めまでを体験! 何秒で包めるかチャレンジ! [9:30~16:30]

お菓子の詰め放題

毎日行列ができるほどの大人気! 桔梗信玄餅を始め、当日消費期限のお菓子を、なんと210円で詰め放題! [9:30~なくなり次第終了 グリーンアウトレット1/2]



これだけ詰めて **1袋 210円!**

Restaurant Cafe ITALIAN TOMATO CLUB イタリアントマトクラブ

店名にもある「トマト」をたっぷり使用したメニューが特徴。ランチタイム・ディナータイムはサラダバーとスープの無料サービス。
[11:00~21:30 (LO21:00)]



桔梗信玄餅 原産地

お土産、贈答用のお菓子を買いならここ!
[9:00~18:00]



買う

グリーンアウトレット 1/2

自社農園「ハイジの野菜畑」で採れた新鮮野菜や手づくり漬物、お惣菜、激安298円の工場の社食弁当などを販売。大人気、お菓子の詰め放題もこちら!
[9:30~17:30]

桔梗信玄ソフト **350円**

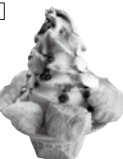

工場の社食弁当

298円!

工場アウトレット 社員特価販売 1/2

賞味期限の近い商品や形の崩れた商品をなんと半額から半額以下で販売!
[9:00~17:00]



POMODORO

ピザ・欧風菓子 ポモドロー

地元山梨の旬なフルーツをたっぷり使った自慢の手作りケーキ。自社農園のトマトをたっぷり使った焼ききたてピザもおすすめ。
[9:30~18:00]



手打ほうとう 長寿村 権六

トマトのほうとうなどここでしか味わうことのできない甲州料理の店。お食事メニューのご注文で田舎料理のバイキング「俺らん家のおごっそう」が楽しめる。[11:00~15:00]



ココモチェック! 餅もちの社

一宮浅間神社より遷座(せんざ)された「餅もちの社」。餅は粘り強く伸びること、また「持ち」として所有することや残すことに通じ、縁起が良いことからその名が付けました。新規アイデア、商売繁盛の御利益があるとされています。



自社農園

ハイジの野菜畑

グリーンアウトレットにて 激安販売!

自社で使用する野菜を育てています。レストランでは採れたて新鮮な野菜のサラダバーをお楽しみいただけます。

9月の収穫

・ 笛吹ファーム

- なす
- ズッキーニ
- ミニトマト
- かぼちゃ



・ 明野ファーム

- 大玉トマト



・ 明野プラント

- 小松菜
- 水菜
- サニーレタス
- リーフレタス各種
- 細ねぎ

収穫時期による成分変動

(タキイ種苗 研究農場調べ)

青いうちに収穫 流通過程で赤くしたもの

樹上で完熟させたもの

3.38 3.39
糖(%)

0.64 3.61
リコピン(mg/100g)

125 220
グルタミン酸(mg/100g)





秋の味わい
お届けします。

秋のお菓子

桂枝屋 原 滋 市

花菓亭
黒蜜庵



くるみ饅頭 おひとつ 120円

栗まんじゅう おひとつ 90円

栗どらやき おひとつ 140円

木の實のブッセ おひとつ 105円



山梨フルーツ王国誕生!!

女性にうれしいカフェレストラン、テイクアウト、ショッピングコーナーが充実しました!今話題の「桂枝信玄生プリン」や山梨産フルーツが盛りだくさん!!

カフェレストラン cafe HEIDI

タイムサービス 7:00~11:00 通常価格 730円 → **580円**

朝食をしっかりと食べて、今日からスタート

しっかり和朝食 580円
(納豆・のりみそ汁・つもの・鮭の塩焼き・温泉たまご・サラダ)

おろし納豆そば 680円

キッズメニュー (小学生以下限定) ハイジのオムライス 330円

富士登ボートのしょうが焼き丼 定食 760円

積迎堂PA上り線名物。飛魚ダシを贅沢に使用した人気のラーメン。
飛魚ダシ あごだしラーメン 600円

フルーツマルシェ Fruit Marché

積迎堂フルーツソフトプレミアムミックス 480円

積迎堂PA上り線限定。フレッシュフルーツとソフトクリームの贅沢な組み合わせの新感覚スイーツ。

ショッピングコーナー 黒蜜庵

桂枝信玄餅 蛸造り

桂枝信玄プリン

8個入り 1,575円
12個入り 2,100円
~だからプレミアム~

■お砂糖を半分にし、甘さを抑えたお餅
■風味豊かな丹波黒大豆を使用したきな粉
■桂枝屋伝統の黒蜜に国内産アカシアの蜂蜜をブレンドした蜜

4個入り 840円 (保冷剤込)

桂枝信玄餅を本格的な洋菓子で再現した桂枝信玄生プリン。フレッシュな生クリームを使い、きな粉の香りただようこくのあるとろけるプリン。

山梨フルーツ王国 甲州市勝沼町藤井477 中央道積迎堂PA上り TEL0553-39-8612

秋の夜
上……桂皮末
周り……煉切
中……皮むきこし餡



今月の上生菓子
長月(ながつき)

暑さがまだ残る中、時折吹く涼風に、秋を感じられるようになりました。
今月は、秋の訪れが感じられる情景を上生菓子で表現いたしました。

秋 茜
上……浮島
周り……羊羹

菊 節 句
きく ぜ っ く
周り……白色、赤色煉切
中……皮むきこし餡

生 桔梗信玄プリン

黒蜜・黄名粉



4個入…… 840円
6個入… 1,260円
※保冷剤込

9/16 (祝)

敬老の日おすすめギフト

いつまでもお元気で…
そんな想いを込めたギフトをご用意いたしました。



生 ロール 桔梗信玄餅

5個入…… 950円



こだわりのどらやき「長寿」
オリジナル焼印入 おひとつ…… 120円
5個入巾着… 730円



長寿どらやき詰合せ

甲斐の月6個
こだわりのどらやき「長寿」5個 1,440円



芳熟かすていら
5個入 705円



甲斐の月
6個入 735円

9.16を
Dolce Vita! と共に
特別な日にしませんか?

日頃言えない言葉を
大好きなおじいちゃん、おばあちゃんを
イメージした花と一緒に
伝えてみませんか?

管理が苦手なおじいちゃんにも
ピッタリなプリザーブドフラワーも
ご用意しております。

お好きな色・花で
おつくりいたします。

庭のあるお花屋さん

Dolce Vita!

ドルチェヴィータ

各種アレンジメント承ります
東治郎美術館通り店 ☎055-227-5187
営業時間 9:00~19:00 <http://koi87.com/>

※写真はイメージです。

桔梗屋グループ イベント情報

教室は初心者の方、1回限りという方の参加も大歓迎!!是非お気軽にご参加下さい。続けて参加されたいという方は、料金がお得になる「和の会」への入会がお勧めです。

美術館通り店アートギャラリー ☎055-227-1752

第28回国民文化祭「現代詩の祭典」プレイベント「山梨の詩画展2013」

■開催中～10月5日(土)

山梨県詩人会会員による詩画展、詩と絵画、詩と写真、詩と書などによる作品を展示します。

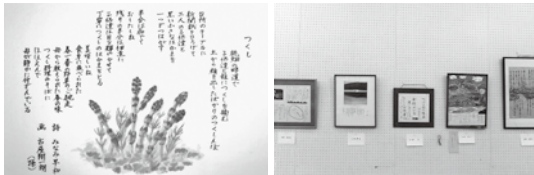

一宮店ギャラリーホール ☎0553-47-3708

「切り絵を利用したお洒落でシックな小物展」

■9月1日(日)～9月30日(月)

鈴木賢二さん(昭和町在住)の切り絵を使った小物や、あんどんなどちょっとシックな作品展。



きり絵あんどん

塩山店ギャラリー ☎0553-33-1026

「ぶどう」写真展

■9月1日(日)～9月30日(月)

古田登さん(山梨市在住)の写真展。生まれ育った故郷の何気ないいつもの風景、見逃してしまいうような瞬間を切り取った写真をお楽しみください。

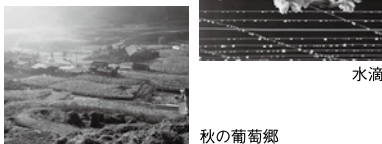

秋の葡萄郷

山梨県立美術館 展覧会

富士の国やまなし国文祭記念事業

「日本のわざと美」展 重要無形文化財とそれを支える人々

■9月7日(土)～10月14日(祝・月)

重要無形文化財のわざと、文化財を支える技術を公開する文化庁の事業として、「人間国宝」とよばれる、重要無形文化財の保持者たちの優れた「わざ」と「美」を紹介します。陶芸、染織、漆芸、金工、木竹工、人形、手漉和紙など、伝統技術に裏打ちされた多様な工芸分野の美を、約190点の作品で味わうことができます。

山梨県立文学館 展覧会 ☎055-235-8080

第6回落語・ぶんがく亭「春風亭一之輔独演会」■9月5日(木) 19:00～

歌舞伎体験 ■9月14日(土) 13:30～

企画展「与謝野晶子展」■9月28日(土)～11月24日(日)

林 真理子(作家)講演会「与謝野晶子という生き方」

■9月28日(土) 13:30～15:00

名作映画鑑賞会「ビルマの豎琴」■9月29日(日) 13:30～

展示作品募集中 お申込み受付中

東治郎一宮店ギャラリーホール、東治郎塩山店ギャラリーでは、地域の皆様にギャラリースペースを無料開放しています。趣味の作品を気軽に展示してみませんか!

アレンジメント教室

☎055-227-5187

庭のあるお花屋さん

Dolce Vita! ドルチェ・ヴィータ!

ブライダルブーケ

一生に一度のブライダルを彩るブーケ。スタッフが心を込めてブーケづくりをお手伝いいたします!



★Dolce Vita! ではいつでもレッスンのご予約を承っております。(AM10:00～PM6:00)

※和の会会員:3,000円・一般:3,500円(お茶とお菓子付) ※写真はイメージです(ブーケやリースなどが作れます。また別料金でブライダルブーケ作りもできます。)

ハイジの村

☎0551-25-4700

体験教室

「後藤みどり先生のバラの教室」参加者募集中

第2回目 「秋に美しく咲かせる剪定フェンスのバラを咲かせるコツ 実習:バラを使った鉢のアレンジ」

- 日時:9月1日(日)13:00～15:00
- 体験料:4,500円(入園料別途・材料費込み)
- 材料:バラ苗・鉢・土付き
- 持ち物:剪定バサミ・皮手袋



要ご予約

～ハイジの村のバラを使って～ 「ロマンティックなハートのリースづくり」

- 9月1日(日)10:00～15:00
- 体験料1,500円(入園料別途)
- 講師:ドライフラワー 明野工房

「ハンギングバスケットづくり」

- 9月7日(土)13:00～14:30 ●体験料:3,500円(入園料別途)

「白つめ草の花冠づくり」

- 9月7日(土)、29日(日)13:00～ ●体験料:無料(入園料のみ)

「おじいちゃん・おばあちゃんに贈るジェルキャンドルづくり」

- 9月14日(土)～16日(祝・月)10:00～16:00
- 体験料:700円(入園料別途)

作品大募集 ハンギングバスケットコンテスト

- テーマ「秋の色使いを楽しむ」
- 応募締切:9月16日(祝・月) ■投票期間:9月17日(火)～23日(祝・月)
- 出品条件:1名様1点の出品とします。
*タイプは「壁掛け」に限る *植物の種類は6種類以上
*ハンギングサイズ:縦・横70センチ以内 *配置図とコンセプトを貼付
- 入賞賞品:ハイジの村の年間パスポートと商品券
詳しくはハイジの村までお問い合わせ下さい。電話0551-25-4700

「社内託児所ハイジ」探訪記

7月24日、トマトの収穫に行きました。畑一面に赤や黄色、緑色のトマトが生っていました。ハイジから持って行ったかごに思い思いのトマトを入れます。まだ熟していないトマトをかごに入れて畑のおじいさんたちが大笑いしていました。その後給食でトマトが出ると「あー畑でとったトマトだ」と苦手な子供も食べようとしています。とても素敵な体験でした。

9月のイベント

- 5日(木)運動会ごっこ 14日(土)お誕生会
- 18日(水)敬老の日をお祝いする日
- 19日(木)十五夜 25日(水)身体測定
- 29日(日)避難訓練 30日(月)防犯訓練



社内託児所ハイジ 笛吹市石和町上平井819(一宮本社工場近く)

園児募集 受付期間:随時 ※一時預かりの場合でも登録が必要です。
受付について お申込み・お問合せは、㈱桔梗屋 総務部迄 電話0553-47-3700



あなたへ幸運を呼び込む 西洋占星術 by レイナ里亜

全体運/☆☆☆☆最高 ☆☆☆☆良好 ☆☆☆普通 ☆☆☆難 ☆注意
※注意日は、稀に最高の日となります。どちらに出るかは本人次第。

おひつじ座 全体運/ 1日から22日☆☆ (3/21~4/19) 23日から30日☆☆ 「仕事運」9日まで些細なミスにせす。10日から29日まで反対意見も耳は傾けて。30日以降、考え事向く。「金運」11日まで買わずに注意。後半、恩恵ありそう。「健康運」スポーツ日和。アウトドアおすすめ。3日・13日吉。27日・28日注意。	てんびん座 全体運/ 1日から22日☆☆ (9/23~10/23) 23日から30日☆☆☆☆ 「仕事運」9日までイメージが重要。10日から29日まで能力全開時。30日以降、持久力を意識して。「金運」11日まで購入は賢みな選択を!後半、牛革財布がツキ呼ぶ。「健康運」ジョギングで鍛えたい。8日・26日吉。20日・21日注意。
おうし座 全体運/ 1日から22日☆☆☆☆ (4/20~5/20) 23日から30日☆☆ 「仕事運」9日まで得意分野生かせる。10日から29日まで部下と信頼度高める好機。30日以降、大失言注意。「金運」11日まで貯める楽しみに知る。後半、トラブル心配。「健康運」無理が祟りやすいので調整しよう。5日・6日吉。11日・30日注意。	さそり座 全体運/ 1日から22日☆☆ (10/24~11/22) 23日から30日☆☆ 「仕事運」9日まで徹底した話し合いがカギ。10日から29日までソフトな対応マル。30日以降、画期的な決断可能。「金運」11日まで寄付で運上がる。後半、大きな買い物大吉。「健康運」無謀は控えましょう。13日・30日吉。20日・21日注意。
ふたご座 全体運/ 1日から22日☆☆ (5/21~6/21) 23日から30日☆☆☆☆ 「仕事運」9日まで予定狂いやすい。10日から29日まで積極的展開で成功へ。30日以降、準備が大事。「金運」11日まで急騰の物の購入良し。後半は我慢が美德に。「健康運」上半身を鍛える運動で元気に!7日・26日吉。5日・13日注意。	いて座 全体運/ 1日から22日☆☆ (11/23~12/21) 23日から30日☆☆☆☆ 「仕事運」9日まで波乱含み、注意。10日から29日まで仲間からの意見重要。30日以降、直感重視を。「金運」11日まで会合での出費吉。後半、流れるままに出費を。「健康運」外国人と一緒に運動を始めたい!4日・30日吉。6日・18日注意。
かに座 全体運/ 1日から22日☆☆ (6/22~7/22) 23日から30日☆☆ 「仕事運」9日まで気軽な提案カギ。10日から29日まで感情的ムラに惑わされないで。30日以降、嬉しい事あり。「金運」後悔ないよう計画しっかり。12日以降、クジ運少し期待。「健康運」乳製品でヘルシー度高めて。9日・19日吉。7日・8日注意。	やぎ座 全体運/ 1日から22日☆☆☆☆ (12/22~1/19) 23日から30日☆☆ 「仕事運」9日まで説得のチャンス!10日から29日まで危機警戒を!30日以降、調子戻る。「金運」11日までは必要悪。後半、皆の意見聞いて。「健康運」仲間と行うスポーツが特に楽しい!5日・15日吉。27日・28日注意。
しし座 全体運/ 1日から22日☆☆ (7/23~8/22) 23日から30日☆☆☆☆ 「仕事運」9日まで忍耐が肝心。10日から29日まで近場に味方いる。30日以降、落とし穴的ミス注意。「金運」11日まで話題の商品購入したい。後半、何かと慎重に検討を。「健康運」ニンニク料理でスタミナを!2日・30日吉。16日・17日注意。	みずがめ座 全体運/ 1日から22日☆☆ (1/20~2/18) 23日から30日☆☆☆☆ 「仕事運」前半、直感を頼りに!10日から29日まで才能開花。30日以降、ムキな態度NG。「金運」11日まで勉強や通信、旅行への出費マル。後半はセーブを。「健康運」ケガを含め今年最大の気を付け時です。7日・25日吉。3日・4日注意。
おとめ座 全体運/ 1日から22日☆☆ (8/23~9/22) 23日から30日☆☆ 「仕事運」9日まで最も注目される。10日から29日まで気長に待つ正解。30日以降、名案浮かぶ。「金運」11日までこだわりの買い物マル。後半、安物衝動買いOK。「健康運」水辺を散歩してリフレッシュ気分。6日・14日吉。18日・26日注意。	うお座 全体運/ 1日から22日☆☆ (2/19~3/20) 23日から30日☆☆☆☆ 「仕事運」9日まで混乱しやす。自分を信じて。後半、10日から29日まで嬉しい贈り物を得る。30日以降、発言でチャンス。「金運」11日まで貯蓄の事で何か期待できそう。「健康運」お酒など不摂生はほどほどに!18日・19日吉。5日・6日注意。

間違い探しクイズ

絵中に七ヶ所の間違いがあります。

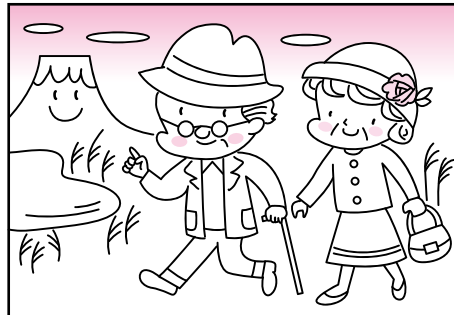
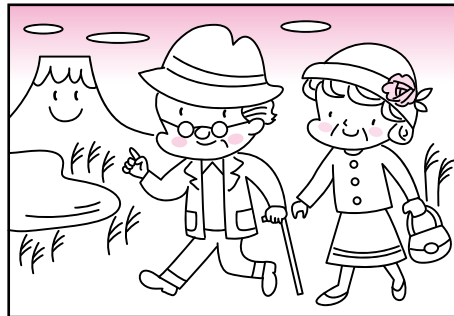

前回の答え

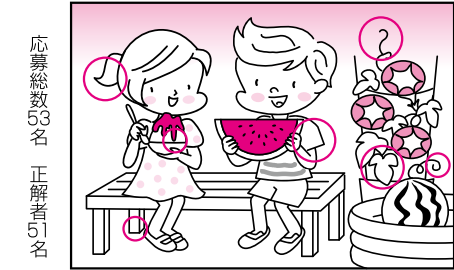

【前回の当選者】

- 恩曾 翔 (東京都) 神田 みゆき (神奈川県)
- 望月 大輝 (甲府市) 大原 みどり (身延町)
- 井上 紀子 (神奈川県)

読者のコーナー

「読者のコーナー」は、読者の皆様が作るページです。次のものを募集します。①「間違い探しクイズ」(絵中に七ヶ所の間違いがあります。)下の一枚を切り取って、間違いを赤ペンで印したものを八ガキに貼ってご応募下さい。正解者五名に抽選の上、桔梗屋商品をプレゼント。②「はじめての五・七・五」自作の俳句・川柳 ③美味求真を読んで思ったこと、感じたこと ④桔梗屋玄餅に関するエピソード 宛先は、〒400-0003 甲府市丸の内三二〇-12 桔梗屋美味求真編集部まで。住所・氏名・電話番号を明記の上、ご応募下さい。クイズ、五・七・五の締め切りは九月十日(火)です。

はじめての五・七・五

たくさんのご応募をいただきありがとうございました。



今月のテーマ「コスモス」

- ・草原に コスモスの海 やさしけり 野沢 吉紀
- ・秋の花 さわやかに咲く コスモスカ 風間ますみ
- ・コスモスと 遊んでいるよ 夢の中 望月 正子
- ・コスモス似 清楚な君に 一目ぼれ 望月 大輝
- ・踏まれても 又起き上る コスモスの花 森澤 一幸
- ・コスモスも 富士に似合うと いいたげに 齊藤 文雄
- ・秋風に ゆれるコスモス 旅ごころ 野田 睦子
- ・コスモスの 絵手紙くれる 頃となり 竜沢 栄子
- ・コスモスは 風になびいて 人さそう 野沢 百合子
- ・コスモスに とまるトンボに 夕陽の灯 飯室 政子
- ・コスモスの 咲き満つ河原 競歩せり 小宮山 秀子
- ・富士裾野には コスモスが よく似合う 高部 敏江
- ・我が庭に 色とりどりの コスモスが 上田 美津子

皆様の素敵な俳句、川柳をお待ちしております。

編集室から

暑い夏が過ぎ、少しずつ秋めじてきました。栗まんじゅう、くるみ饅頭、栗どらやきと東治郎花菓亭 栗饅頭にもぞくぞく秋の顔がお目見えしています。

9月といえはお月見団子。毎年一人では多いかなと、思いのこもるお月見団子を食べてしまおう高坏セット。今年も予約はばっちりです。そなたもお菓子をお供に読書にこそこもってほしいです。

阿部実央



【デザート付】
和装模擬人前式ブライダルフェア

Bridal Fair

9/15

13:00～和装で行なう模擬人前式、ブライダル相談会、無料ハンド
マッサージ体験、ケーキセットでティータイム(無料)



河口湖
要ご予約
参加無料
HEIDI'S GARDEN
南都留郡富士河口湖町船津211
TEL.0555-73-8388(レストラン)
河口湖南岸交番前



【ハイジの村のウエディングを体験!】
ブライダルショー・デザートブッフェ

9/22

模擬挙式、模擬披露宴(演出紹介)、デザート試食付(無料)、無料ドレ
ス試着会(写真プレゼント付)、会場コーディネート展示、ブライダルアイ
テム展示、ブライダル相談会

四つ葉のクローバー
しあわせの里
山梨県峡川町センター
要ご予約・参加無料
TEL.0551-25-4702 **ハイジの村**



10/1(四)～ 秋バラと大収穫祭 ～ハイジの村の動物たちと楽しもう～



四つ葉のクローバー
しあわせの里
ハイジの村
山梨県北杜市明野町浅尾2471
TEL.0551-25-4700
http://www.haiji-no-mura.com



スマホを持ってハイジの村に行こう!!

ハイジたちと一緒に、いつでも何回でも無料で写真が撮れるよ!!(ハイジ無料アプリ配信)



会員登録無料
山梨県内レストランで使える
会員特典
2割引チケット
目的地を巡って、女神を集めよう♪
5人集めてプレゼントGET

(無料アプリ「恋の神話街道」をダウンロードして、ARでハイジの村でQRコードを読み込んでご利用ください。)
●iPhone 3Gには未対応です。●本アプリの動作に際しては通信が必要です。その際の通信料は、お客様のご負担となります。●スタンプラリーのご利用は会員登録が必要。●スタンプラリーや現在地から検索など端末のGPSを利用する機能では建物内、地域などお客様の電波状況によってはご利用できない、あるいは実際の現在位置情報と差異が発生する場合がありますのでご注意ください。