

創作和菓子

桔梗屋 東京市

花菓亭

創業明治貳拾貳年

美味求真

Bimi-Kyusin

1977年(昭和52年)7月創刊
7月(文月)第431号



ききょうや

— 発行所 —
(株)桔梗屋・マーケティング企画室 ©
山梨県笛吹市一宮町
坪井工業団地
TEL.(0553)47-3700
<http://www.kikyouya.co.jp/>

7

2013



桔梗信玄餅



桔梗信玄餅
吟造り

プレミアム

W 受賞



黒蜜きな粉のこだわり

<http://www.kikyouya.co.jp/>

オンライン
ショップ

<http://www.kikyoushingenmochi.com>



Beer Garden

湖畔のリゾートビアガーデン

焼肉ブュッフェ



前売りチケット
販売中

特典

17:00~18:00

生ビールまたはソフトドリンク
1杯プレゼント

期間
限定

7/20(土)~8/31(土)
17:00~21:30

Menu 焼肉(牛肉・豚肉・鶏肉)・流しそうめん・キムチ・冷奴・からあげ・ごぼうチップス・じゃがバター・ポテトフライ・枝豆・アイスクリーム・デザート・季節のフルーツ・ライス・スープ・ナムル

大人.....1,980円
子ども.....980円
(4歳~小学3年生まで)
3歳以下.....無料

河口湖

HEIDI'S GARDEN

南都留郡富士河口湖町船津211
TEL.0555-73-8388



土用餅とは 古くから夏の土用の入りに食べられた歳時菓で、お餅を食へ、暑さを乗り切り、小豆で厄除けを願います。

7/22月のみ
限定販売

ご予約を承ります



朝暗いうちから
仕込み始める朝づくり

4個入.....520円
6個入.....780円

栳椳屋 東京 江戸

花菓亭

黒蜜庵

土用の丑の日

7/22
(月)

グルメマルシェ

甲府駅ビル2階

うなぎ



国産うなぎ
使用

粹心亭のうなぎ



第5回

夏休み親子 思い出づくりツアー



参加
無料

8/25日

毎年大好評のバスツアー 今年も開催決定!

県の指定管理者として栳椳屋が運営管理する
「ハイジの村」「森の中の水族館。」

「県立美術館(サントリーSPSと共同)」にご招待します!

参加者大募集

栳椳屋が運営する施設を巡るバスツアーの参加者(親子2名1組)を募集します。
夏休みの最後に、親子で素敵な思い出作りませんか?

●応募方法

下記いずれかに①お子様のお名前(ふりがな)②年齢(学年)③ご住所④ご連絡先電話番号
⑤一緒に参加する方のお名前をお伝え下さい。
TEL0553-47-3700(栳椳屋) FAX0553-47-3706 メールkikyouya4data@gmail.com
応募多数の場合は抽選とさせていただきます。締め切り:7月31日(水)



ハイジの村



県立美術館

森の中の水族館。

山梨県立富士湧水の里水族館

富士山の湧水、名水で知られる
忍野村にある全国有数の淡水魚水族館



クニマス特別企画展

～生きたクニマスが
水族館にやってきました～

開催中～9月2日(日)

秋田県田沢湖で約70年前に絶滅したとされたクニマスが2010年山梨県西湖で発見されました。クニマスの稚魚は現在、山梨県水産技術センターが飼育管理をしています。今回そのクニマスを特別にお借りし、「森の中の水族館。」で展示することになりました。この機会に西湖に生息するクニマスを観察してクニマスについてより理解を深めましょう。

お魚採集ウォッチング ～行こうぜ魚とり～

8月4日(日) 9:30～12:00

※雨天時バックヤードツアー

自然の川で実際に魚の採集や観察を通して、生き物のつながりや命の大切さ、忍野村の自然について考えましょう。

対象:小学生以上(小学生未満 要相談)
先着20名

場所:森の中の水族館。、新名庄川
参加費:保険料100円(入館料別途)

申込み:電話で富士湧水の里水族館まで
TEL.0555-20-5135

受付時間9:00～18:00

持ち物:帽子、ぬれてもいい靴(サンダル不可)、
替えのくつ、服、バスタオル、飲み物

貝がら工作体験

●毎週日曜日 10:00～15:00
●参加費:入館料のみ

玉サヤリ体験 (二重回遊水槽)

●毎週日曜日 11:00～、14:00～
●参加費:入館料のみ 先着20名

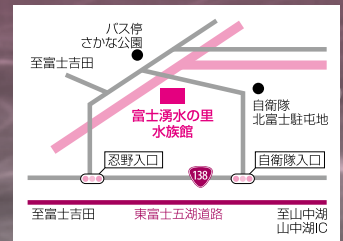

〒401-0511
山梨県南都留郡忍野村忍草3098-1
さかな公園内 ☎0555-20-5135
<http://www.morinonakano-suizokukan.com>



第4回 山梨県ケーキショー2013

マジパン部門 **銅賞** 駒谷 結衣子



トマトとフルーツの吹風菓子

POMODORO LAKE VIEW

*ポモドローとは、イタリア語でトマトの意味です。

タイトル

「Happy Wedding」

この作品はハイジの村のウェディングをイメージして作りました。多くの人に見ていただけて嬉しいです。来年は上位を目指して頑張りたいです。



自社農園

ハイジの野菜畑

自社で使用する野菜を育てています。レストランでは採れたて新鮮な野菜のサラダバーをお楽しみいただけます。

グリーンアウトレットにて **激安販売!**

7月の収穫

・笛吹ファーム

- きゅうり
- なす
- ズッキーニ
- ミニトマト(各種)
- かぼちゃ

・富士吉田ファーム

- 夏ソバ
- じゃがいも

・明野プラント

- 小松菜
- 水菜
- サニーレタス
- リーフレタス
- 細ねぎ
- 原木椎茸
- トマト(大玉桃太郎、ミニ各種)

・明野ファーム

- 大玉(トマト)



樹上完熟 トマト

収穫時期による成分変動

(タキイ種苗 研究農場調べ)

●青いうちに収穫
流通過程で赤くしたものと
●樹上で完熟させたもの



糖(%)

リコピン(mg/100g)

グルタミン酸(mg/100g)



夏の清流を泳ぐ活きの良い鮎の姿を表現しました。この季節限定のお菓子です。

甲斐の若鮎

おひとつ…………… 120円
10個すだれ箱入…… 1,440円



季節限定

明野産の卵を使ったやわらかいブッセの皮にブルーベリークリームをたっぷり入れました。

ブルーベリーブッセ

おひとつ…………… 105円

東治郎・花菓亭限定



水琴茶堂のあんみつ

おひとつ…………… 400円

東治郎・花菓亭限定



水琴茶堂の梅くずきり

おひとつ…………… 400円

夏のおもてなし



懐かしいラムネに黒糖が香るやさしい美味しさです。

黒糖ラムネ

1本…………… 170円

おすすめの飲み方

- ・日本酒割り
- ・トマトジュース割り
- ・牛乳割り

米と米麴だけで作ったノンアルコール砂糖不使用

甘酒

1本…………… 630円



西瓜

周り…羊羹
中……白餡
上……こま

せせらぎ

周り…錦玉
中……白餡を雪平で包んだもの、大納言



朝の露

上……羊羹、錦玉
周り…煉切
中……皮剥きこし餡

梅雨も終わり、太陽の日差しに力強さを感じるようになってきました。いよいよ本格的な夏が始まります。今月は夏の情景を涼しく彩る上生菓子をご用意致しました。

今月の上生菓子

文月(ふみづき)

お中元
ギフト

ご予約
受付中!

黒蜜
黄名粉

生
桔梗信玄プリン

フレッシュな生クリームを使い、
きな粉の香り漂うココのある
とろけるプリンです。



- 4個入..... 840円
 - 6個入..... 1,260円
 - 8個入..... 1,680円
 - 12個入... 2,520円
- 保冷剤込

生
桔梗信玄餅



5切入..... 950円



せせらぎ 1,600円

黒蜜庵
限定



瀬音 3,280円



水音 3,340円



瀬音 5,200円

桔梗苑 原洪那

花菓亭

黒蜜庵

商品受注センター
0553-47-3701

発送一律500円 ※一部地域を除く ※クール便代別途



写真はイメージです

涼しげな色のお花や
夏らしいお花の寄せ植えで
ご自宅のインテリアやライフスタイルを
演出してみたいはいかがですか?
暑い季節も、お花やグリーンを
かざって、お楽しみください。

庭のあるお花屋さん

Dolce Vita!
ドルチェヴィータ

各種アレンジメント承ります
花菓亭美術館通り店 ☎055-227-5187
営業時間 9:00~19:00 <http://koi87.com/>



あなたへ幸運を呼び込む 西洋占星術 by レイナ里亜

全体運/☆☆☆☆最高 ☆☆☆良好 ☆☆☆普通 ☆☆☆無難 ☆注意
※注意日は、稀に最高の日となります。どちらに出るかは本人次第。

<p>おひつじ座 全体運/ 1日から22日☆☆☆ (3/21~4/19) 23日から31日☆☆☆☆</p> <p>「仕事運」先方の都合で変更増えそう。重要な内容は21日以降に決定を。「金運」22日まで大きく購入のチャンス。後半はひたすら支出セーブを。「健康運」13日まで鍛えるのにマル。後半は準備運動しっかり。27日・28日吉。15日・16日注意。</p>	<p>てんびん座 全体運/ 1日から22日☆☆ (9/23~10/23) 23日から31日☆☆☆☆</p> <p>「仕事運」想定外の展開が起こりやすい。特に21日以降は油断ならない。「金運」22日まで適度な購入おすすぬ。後半、多少控えめに。「健康運」13日まで腰痛予防のヨガ励行。後半、無理はくれぐれもしないで。24日・25日吉。9日・27日注意。</p>
<p>おうし座 全体運/ 1日から22日☆☆☆ (4/20~5/20) 23日から31日☆☆</p> <p>「仕事運」意見を述べやすい環境にあり。新しい試みもぜひ。20日までは試行錯誤を。「金運」22日まで家族の要望優先で買い物をすべき。後半は本命買いおすすぬ。「健康運」スポーツは14日以降が調子いい。12日・22日吉。17日・31日注意。</p>	<p>さそり座 全体運/ 1日から22日☆☆☆☆ (10/24~11/22) 23日から31日☆☆</p> <p>「仕事運」なかなか良好な時。重要な事柄は21日以降に決定した方が間違いなし。「金運」22日まで判断ミスの危険。後半に大型購入をしましょう。「健康運」13日まで唐辛子摂取マル。後半、ストレッチ開始が幸運。7日・9日吉。30日・31日注意。</p>
<p>ふたご座 全体運/ 1日から22日☆☆ (5/21~6/21) 23日から31日☆☆☆☆</p> <p>「仕事運」案件が決まりそうで決まらない時。適宜に進めて。21日以降、希望見える。「金運」小さな衝動買いはツキを招く。23日以降、自炊で節約を。「健康運」13日まで禁煙に目覚めて。後半、体力は回復傾向。15日・16日吉。19日・20日注意。</p>	<p>いて座 全体運/ 1日から22日☆☆ (11/23~12/21) 23日から31日☆☆☆☆</p> <p>「仕事運」やや不安定。後輩や部下の言動に聞き耳を立てて。20日までまとまりにくい。「金運」22日まで旅行や習い事含め出費マル。後半は慎重路線で。「健康運」13日まで日頃の不摂生が響きやすいので注意。27日・29日吉。5日・6日注意。</p>
<p>かに座 全体運/ 1日から22日☆☆☆☆☆ (6/22~7/22) 23日から31日☆☆</p> <p>「仕事運」本来の実力を発揮できる絶好期。ただ20日までは練り直しも増える。「金運」22日まで耐久性のあるものの購入マル。後半、株への興味悪くなし。「健康運」14日以降、胃腸の酷使に気をつけて。8日・18日吉。21日・22日注意。</p>	<p>やぎ座 全体運/ 1日から22日☆☆ (12/22~1/19) 異性運のみ☆☆☆☆☆ 23日から31日☆☆</p> <p>「仕事運」自分の思うようにまとまりにくいシーズン。おおらかに備えて。20日までは不明瞭な事も多い。「金運」22日まで極端な選択は良い。後半、いつものペースで。「健康運」14日以降、睡眠不足に注意を。2日・30日吉。8日・9日注意。</p>
<p>しし座 全体運/ 1日から22日☆☆ (7/23~8/22) 23日から31日☆☆☆☆☆</p> <p>「仕事運」曖昧にした方がうまくいく時。20日までは事を急がずに。「金運」22日まで一瞬の判断での購入が正解。後半、貯めるコツを得る。「健康運」13日まで複数で行う運動で元気に後半、温泉で癒されたい。28日・29日吉。23日・24日注意。</p>	<p>みずがめ座 全体運/ 1日から22日☆☆ (1/20~2/18) 23日から31日☆☆ 異性運のみ☆☆☆☆☆</p> <p>「仕事運」雑多な事に追われそうな時。ある程度は部下に任せて。20日まで変更の覚悟を。「金運」22日まで相手の意向で購入を決定すべき。後半は適度な感覚で。「健康運」13日までかなりスポーツ日和。5日・6日吉。10日・11日注意。</p>
<p>おとめ座 全体運/ 1日から22日☆☆☆ (8/23~9/22) 23日から31日☆☆</p> <p>「仕事運」雑多な意見をまとめるのにつってつけ。個性の尊重を。20日まで混沌状態でもあり。「金運」22日まで我慢。後半、思い切った購入OK。「健康運」13日まで悩み過ぎからの不調注意。後半、回復へ。4日・21日吉。25日・26日注意。</p>	<p>うお座 全体運/ 1日から22日☆☆☆☆ (2/19~3/20) 23日から31日☆☆</p> <p>「仕事運」本来、勤が冴えて絶好調。でも20日までは混乱もあるので覚悟を。「金運」22日まで若い人や後輩に奢ると吉。後半、テート代は奮発を! 「健康運」13日まで葉への依存ほどほどに。後半、心身共に回復。8日・17日吉。12日・13日注意。</p>

間違い探しクイズ

絵中に七ヶ所の間違いがあります。

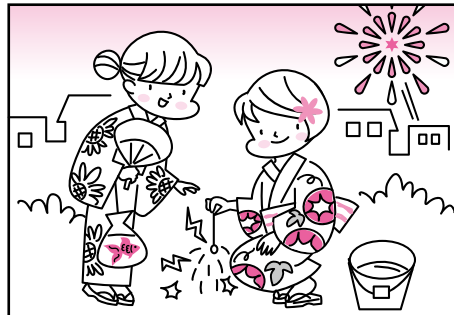
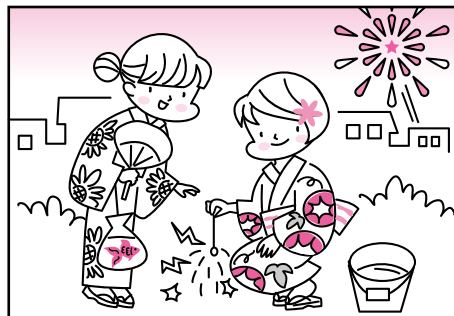

前回の答え

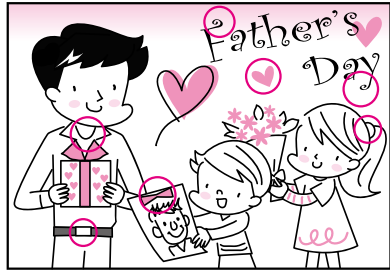

応募総数50名 正解者43名

【前回の当選者】

- 熊崎 優 (甲斐市) 大原 みどり (身延町)
- 大嶋 房子 (南都留郡) 山岸 かすみ (東京都)
- 神林 萌 (神奈川県)

読者のコーナー

「読者のコーナー」は、読者の皆様が作るページです。次のものを募集します。①「間違い探しクイズ」(絵中に七ヶ所の間違いがあります。)下の一枚を切り取って、間違いを赤ペンで印したものをハガキに貼ってご応募下さい。正解者五名に抽選の上、桔梗屋商品をプレゼント。②「はじめての五・七・五」自作の俳句・川柳 ③美味求真を読んで思ったこと、感じたこと ④桔梗屋玄餅に関するエピソード 宛先は、〒400-0003 甲府市丸の内三二〇-1 二「桔梗屋美味求真編集部」まで。住所・氏名・電話番号を明記の上、ご応募下さい。クイズ、五・七・五の締め切りは七月十日(水)です。

はじめての五・七・五

たくさんのご応募をいただきありがとうございました。

今月のテーマ「風鈴」

- ・今つけた 風鈴すぐに 鳴りはじめ (一ノ瀬 順子)
 - ・風鈴の 音色あじわう 子猫かな (竜沢 栄子)
 - ・夕風に 鳴る風鈴に いやされし (小宮山 秀子)
 - ・風呂上り 風鈴の音 すがすがし (野沢 百合子)
 - ・風鈴の 音色すずやか 夏の宵 (野田 睦子)
 - ・風鈴の 音色待たれる 暑さかな (齊藤 文雄)
 - ・まどろぎし 我に風鈴 子守唄 (角田 清子)
 - ・風鈴も 風が欲しそう 熱帯夜 (小林 豊子)
 - ・急坂を 登りひと息 軒風鈴 (高部 敏江)
- 皆様の素敵な俳句、川柳をお待ちしております。
- 今回の募集テーマは「桃」です。

編集室から

今年もあつこい間に7月です!
夏といえばお祭りや花火大会などイベントが盛りだくさんですが、今年は音楽のフェスティバルに行ってみたいなあって考えています。
ハイジの村もお祭り屋台が出たり夜には花火があがったりと、夏色に染まっています。

次々とイベントがやってくる夏。今からどこへ行くか、わくわくしながら想像を膨らませています。

柴田 主税



桔梗屋グループ イベント情報

教室は初心者の方、1回限りという方の参加も大歓迎!! 是非お気軽にご参加下さい。続けて参加されたいという方は、料金がお得になる「和の会」への入会がお勧めです。

美術館通り店アートギャラリー ☎055-227-1752

「第3回岡村芳江と15人の花達展」

■開催中～8月11日(日)まで

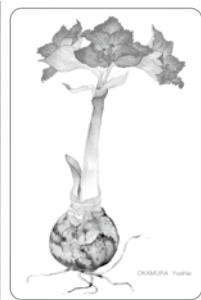

一宮店ギャラリーホール ☎0553-47-3708

「ハンドメイド展」～手づくりの布小物との暮らし～

■7月1日(月)～7月31日(水)まで

利根川早苗さん(甲府市在住)の作品展。赤ちゃん小物から、バッグに入れる化粧ポーチなど、生活の中にあつたら嬉しいグッズを展示販売します。



塩山店ギャラリー ☎0553-33-1026

「ドライフラワー&リボンフラワー展」

■7月1日(月)～7月31日(水)まで

及川恵子さん(甲州市在住)の作品展。ラベンダーカラーで涼しさやリラクゼーションをお楽しみ下さい。展示販売します。



山梨県立美術館 展覧会

近代自然主義絵画の成立 オランダ・ハーグ派展

■7月13日(土)～8月25日(日)

19世紀初頭、フランスのバルビゾン派の影響を受けつつ、オランダの首都デン・ハーグを拠点として風景画に取り組んだ「ハーグ派」と呼ばれる画家たちがいました。本展では当館のコレクションの中心であるバルビゾン派とつながりの深いハーグ派を紹介することにより、ヨーロッパ全体に広がった近代的な絵画思想の芽生えを展観します。

展示作品募集中

お申込み受付中

東治郎一宮店ギャラリーホール、東治郎塩山店ギャラリーでは、地域の皆様にギャラリースペースを無料開放しています。趣味の作品を気軽に展示してみませんか!

アレンジメント教室

☎055-227-5187

庭のあるお花屋さん

Dolce Vita! ドルチェ・ヴィータ!

ブライダルブーケ

一生に一度のブライダルを彩るブーケ。スタッフが心を込めてブーケづくりをお手伝いいたします!



★Dolce Vita! ではいつでもレッスンのご予約を承っております。(AM10:00～PM6:00)

※和の会会員:3,000円・一般:3,500円(お茶とお菓子付) ※写真はイメージです(ブーケやリースなどが作れます。また別料金でブライダルブーケ作りもできます。)

ハイジの村

☎0551-25-4700

体験教室

「花の風車づくり」

- 体験料300円(入園料別途)
- 日時:7月6日(土)、7日(日)、13日(土)、14日(日)、15日(月)、20日(土)、21日(日)、27日(土)、28日(日)(計9回) 10:00～16:00

「ラベンダースティックづくり」

- 日時:7月6日(土)、7日(日)、13日(土)、14日(日)、15日(月)、20日(土)、21日(日)、27日(土)、28日(日)(計9回) 10:00～15:00
- 体験料:500円(入園料別途)
- 講師:ドライフラワー工房AKENO



「涼しげなジェルキャンドルづくり」

- 日時:7月13日(土)、14日(日)、15日(月)、20日(土)、21日(日)、27日(土)、28日(日)(計7回) 10:00～16:00
- 体験料:700円(入園料別途)



「白つめ草の花冠づくり」

- 日時:7月21日(日)、7月28日(日) 13:00～
- 定員:5名
- 体験料:無料(入園料別途)



作品募集中

「フォトコンテスト」

前回シルバー賞受賞 佐川直美さんの作品

- テーマ「夏空とハイジの村」
- ゴールド賞:商品券2万円分と年間パスポート
- 応募期間:6月1日(土)～8月31日(土)まで
- 応募方法:event.kikyouya.g@gmail.comまで。詳細はHP又は下記までお問い合わせ下さい。
- ハイジの村 ☎0551-25-4700 <http://www.haiji-no-mura.com>



「社内託児所ハイジ」探訪記

5月20日(月)笛吹ファームに玉ねぎの収穫に行きました。ふかふかの畑が楽しくてたくさん歩きました。お土産のたまねぎでカレーを作ったりお味噌汁にしたり。ママがおいしく作ってくれました。



7月のイベント

- 7日(日) ヒタまつり
- 16日(火) ハイジの日
- 25日(木) 身体測定
- 30日(火) 避難訓練
- 31日(水) 防犯訓練

社内託児所ハイジ 笛吹市石和町上平井819(一宮本社工場近く)

園児募集 受付期間:随時 ※一時預かりの場合でも登録が必要です。お申込み・お問合せは、(株)桔梗屋 総務部迄 電話0553-47-3700

～アルムの星に愛を語る～
光の花園 in ハイジの村
夏休み夜間特別イベント

2013.7/20(土)～8/31(土)

〈営業時間〉9:00～21:30

イベント情報

- ★イルミネーション
日没後～21:00頃
- ★花火 20:30～(約10分間)
7/27日・28日・8/3日・4日・8/9日～18日・23日～25日
- ★トワイライトコンサート
場所:村の教会または星屑のステージ
8/3日・4日・8/9日～18日 18:30～19:00、19:40～20:10

★お祭り屋台 カウベル・カフェ前/中庭

★アルムおんじの台所

ランチ営業:毎日
ディナー営業:
8/9日～18日



★桔梗信玄ソフト期間限定販売

場所:街角レストラン



★雲海行き
ロードトレイン

一部自家発電で対応しています。

この広告を切り取ってご来園時にお持ちください
ハイジ号1回無料乗車券
 1枚につきお1人様無料(ご利用時間)7/20日～8/31日 17:00～21:00

日中イベント

- ☆ニジマスのつかみどり ☆セグウェイ園内ガイドツアー
- ☆四つ葉のクローバーしあわせ見つけ隊
- ☆ヨーゼフのお散歩 ☆スタンプラリー
- ☆ジェルキャンドル作り体験 10:00～16:00
7/20日・21日・27日・28日
8/3日・4日・10日～18日・24日・25日
- ☆花の風車作り体験
10:00～16:00 7/20日・21日・27日・28日
- ☆バルーンアート体験
10:00～12:00、13:00～15:00 8/10日～18日
- ☆アルプホルン演奏体験(日中) 8/10日～18日



打上げ花火

四つ葉のクローバー
しあわせの里

山梨県北杜市明野町浅尾2471
TEL.0551-25-4700
http://www.hajji-no-mura.com



Bridal Fair 参加無料

7/14(日)
〈試食付!〉
5組限定ブライダルフェア
15:30～模擬人前式
(湖畔のチャペル、雨天:ベルフラワー)
16:00～無料試食会(お料理ショー)
個別相談、無料ハンドマッサージ体験

7/21(日)
〈夜からの参加もOK〉
サマーウエディングフェア
模擬挙式(11:30～/14:30～)、ドレス試着会、
試食会、個別相談会、会場見学、展示

8/4(日)
〈試食付!〉
5組限定ブライダルフェア
16:00～模擬人前式
(湖畔のチャペル、雨天:ベルフラワー)
16:30～17:30まで無料試食会(お料理ショー)
個別相談、無料ハンドマッサージ体験

8/10(土)～18(日) 毎日
〈イルミネーションも満喫〉
ナイトウエディングフェア
模擬挙式19:10～19:30、個別相談、
会場見学、展示、ドレス試着会※試食会なし

河口湖
要ご予約 参加無料
HEIDI'S GARDEN
南都留郡富士河口湖町船津211
TEL.0555-73-8388(レストラン)
河口湖南岸交番前

要ご予約・参加無料
TEL.0551-25-4702
ハイジの村

スマホを持ってハイジの村に行こう!!

ハイジたちと一緒に、いつでも何回でも無料で写真が撮れるよ!!(ハイジ無料アプリ配信中)

無料スマホアプリ
恋の神話街道
山梨ツアーガイド

会員登録無料
山梨県内レストランで使える
会員特典
2割引チケット
目的地を巡って、女神を集めよう♪
5人集めてプレゼントGET

(無料アプリ「恋の神話街道」をダウンロードして、ARでハイジの村でQRコードを読み込んでご利用ください。)

● iPhone 3Gには未対応です。● 本アプリの動作に際しては通信が必要です。その際の通信料は、お客様のご負担となります。● スタンプラリーのご利用は会員登録が必要です。● スタンプラリーや現在地から検索など端末のGPSを利用する機能では建物内、地域などお客様の電波状況によってはご利用できない、あるいは実際の現在位置情報と差異が発生する場合がありますのでご注意ください。