

創作和菓子

桔梗屋 原淑子
花菓亭

創業明治貳拾貳年

美味求真

Bimi-Kyusin

1977年(昭和52年)7月創刊
5月(阜月)第429号



ききょうや

— 発行所 —
 (株)桔梗屋・マーケティング企画室 ©
 山梨県箱根町一宮町
 坪井工業団地
 TEL.(0553)47-3700
<http://www.kikyouya.co.jp/>

5

2013

四つ葉のクローバー
 じゃあわせの里
 山梨県立クローバーセンター
ハイジの村

5月6日月
 ジャーマンアイリス祭り



<http://www.kikyouya.co.jp/>

オンライン
ショップ

<http://www.kikyoushingenmochi.com>



工場テーマパーク

見学の流れ 所要時間20分

生産の現場

- ① **餅を詰める**
できたてのお餅が容器に詰められていく様子を見学。
 - ② **黒蜜をのせる**
黒蜜の入った容器がひとつひとつ、お餅の上に置かれる工程。
 - ③ **個別包装**
小さな桔梗信玄餅が容器に詰められ、人の手で包装される工程。
 - ④ **箱詰め・袋詰め**
おなじみの巾着袋に入れられ、店頭に並ぶ商品に。
 - ⑤ **焼菓子製造ライン**
ふんわり焼き上がる焼菓子ラインを見る。焼きたて菓子販売も。
- お菓子の美術館**
工芸菓子の美術館。
上生菓子の素材で再現された花々にうっとり。

工場見学 **無料** 桔梗信玄餅を始め、様々なお菓子の製造工程をスタッフがご案内!
9:00、10:00、11:00、12:40、13:40、15:00、16:00(混雑時は30分おきに出発)



お菓子の美術館 **入館無料**

お菓子の材料で作られた工芸菓子の作品や菓子作りの道具を展示した美術館。

9:00~18:00



桔梗信玄餅 包装体験



体験料300円

工場でも手作業で行われている風呂敷包みの包装や箱詰めを体験!

9:30~16:30

お菓子の詰め放題

毎日行列ができるほど大人気! 桔梗信玄餅を始め、当日消費期限のお菓子を210円で詰め放題!

9:30~売切れ次第終了



これだけ詰めて **1袋 210円!**

桔梗信玄餅 一宮店

お土産、贈答用におすすめの商品を数多く取りそろえたお店。

9:00~18:00



ココモ チェック!



餅もちの社

一宮浅間神社より遷座(せんざ)された「餅もちの社」。餅は粘り強く伸びること、また「持ち」として所有することや残ることに通じ、縁起が良い事からその名が付いた。新規アイデア・商売繁盛のご利益があるとされている。

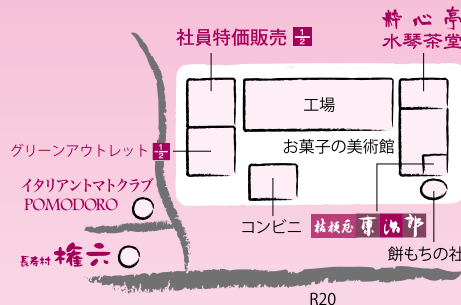

山梨県笛吹市一宮町坪井1928(桔梗屋本社工場)
TEL0553-47-3700 <http://www.kikyouya.co.jp>

大盛況!

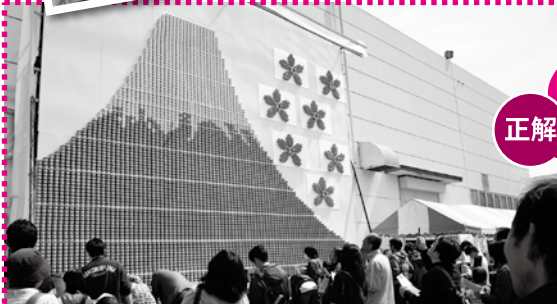

桔梗信玄餅 数当てクイズ

正解

- 桔梗信玄餅アイス 5467
- プレミアム桔梗信玄餅 吟造り.....455

4月13日(土)・4月14日(日)、一宮町の本社工場とイタリアントマトクラブ&ポモドーロ、長寿村権六、金川の森公園、芝生広場の特設会場に約2万8千人のお客様が訪れ、今年も大盛況の工場祭りでした。たくさんのご来場ありがとうございました。

第12回

桔梗屋 工場祭り

お菓子と食の 桔梗信玄餅



Restaurant Cafe
ITALIAN TOMATO CLUB
イタリアントマトクラブ

自社農園「ハイジの野菜畑」で採れた新鮮野菜や山梨県産の食材を使用したイタリアンレストラン。ランチタイムとディナータイムはサラダバーとスープが無料でおかわり自由!

ランチタイム 11:00~14:00
カフェタイム 14:00~17:00
ディナータイム17:00~21:30 (L.O.21:00)



POMODORO

ピザ・欧風菓子 ポモドーロ

山梨県の旬なフルーツをたっぷり使った自慢の手作りケーキと、ご注文を受けてから作る焼ききたてピザ。

9:30~18:00



工場アウトレット 社員特価販売 1/2

賞味期限の近い商品や形の崩れた商品をなんと半額以下で販売!

9:00~17:00



手打ほうとう
自社農園そば

長寿村 権六

トマトのほうとうなどユニークなメニューや、お食事メニューのご注文で田舎料理のバイキング「俺ら家のおごっそう」が無料で楽しめる!

11:00~15:00



水琴茶堂 粹心亭

一宮店

ほうとう、そば、甘味などが楽しめるお食事処。お食事メニューのご注文でサラダバーやけんちん汁(水琴茶堂)、コーヒー(粹心亭)が無料で楽しめる。

水琴茶堂 10:00~17:00
粹心亭 11:00~15:00
(夜は予約制)



グリーンアウトレット 1/2

自社農園「ハイジの野菜畑」で採れた新鮮野菜、手作りの漬物やお惣菜。激安298円の工場の社食弁当を販売!お菓子の詰め放題もこちら!

9:30~17:30



桔梗信玄ソフト 350円

工場の社食弁当

298円!

自社農園

ハイジの野菜畑

採れたて新鮮野菜は
グリーンアウトレット1/2にて
販売中

5月の収穫

笛吹ファーム

○カブ ○辛味大根

明野プラント

○小松菜 ○水菜 ○細ネギ
○リーフレタス ○サニーレタス
○トマト(大玉桃太郎・ミニ各種)

明野ファーム

○小松菜



収穫した野菜は
こんなところで使っています。

桔梗屋直営

水琴茶堂全店 粹心亭 水琴茶堂
POMODORO おべんと工房

こだわり 循環型農業に取り組んでいます。

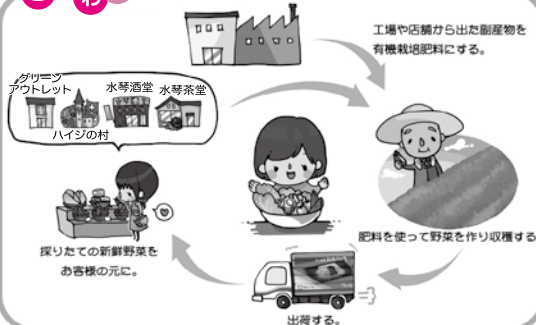

製造過程で生まれる副産物を有機栽培肥料としてリサイクルすることで、限りある「資源」を有効活用する、環境にやさしい循環型農業にとりくんでいます。

グリーンアウトレット1/2 笛吹市一宮町坪井1928 TEL 0553-47-3700 9:30~17:30

NEW OPEN

甲州夢小路内



黒蜜庵

きびなご亭

富士山麓、自社農園ハイジの野菜畑にて栽培した青大豆の挽きたてきな粉、桔梗信玄餅と同じ、コクのある特製の黒蜜

〒400-0031 山梨県甲府市丸の内1-1-25
(甲州夢小路内)
TEL 055-254-7788 10:00~18:00

季節限定

涼菓まつり

黒蜜 ● 黄名粉

栝梗信玄餅アイス

栝梗信玄餅
伝統のこだわり



おひとつ 280円

黒蜜 ● 黄名粉

栝梗信玄プリン

生



おひとつ 180円



おひとつ 260円

こし：北海道十勝産小倉あんをふんだんに使ひ、なめらかな口当たり仕上りました。
大納言：ふくら炊き上げた小豆の風味豊かな水羊羹です。
抹茶：抹茶の香りが広がる水羊羹は見た目も涼しげです。



おひとつ 230円

葡萄：葡萄の果汁とさらっとした喉越しが楽しめます。
白桃：甘く香る白桃を、瑞々しいゼリーに仕上げました。
さくらんぼ：さっぱりとしたさくらんぼ入りのゼリーです。



ブルーベリーブッセ
初夏を感じさせる香りのブルーベリークリームを、ふんわりとしたブッセ生地でサンドしました。



甲斐の若結

5月中旬より販売
おひとつ…120円
5本入…725円
10本入…1,440円



水琴茶堂の梅くずき
おひとつ 400円



水琴茶堂のあんみつ
おひとつ 400円

栝梗信玄餅

花菓亭

黒蜜庵

商品受注センター
☎0553-47-3701

5月中旬より販売
おひとつ 105円

今月の上生菓子

皐月(さつき)

野山に咲く山吹の花、青空にはためく鯉のぼり、草かげに潜む螢……。

新緑芽吹く5月の情景を上生菓子で表現いたしました。

鯉のぼり

みごい(緋鯉)

周り…煉切
中……皮むきこし餡



くさひたる
草蛸

周り…浮島、羊羹

やまぶき
山吹

周り…煉切
中……皮むきこし餡



サクッとしたサブレでレーズンクリームをサンドしました。

信玄軍配 8個入 735円
12個入 1,050円

5/5
(祝)

端午の節句



ご予約商品

お赤飯
(小) 630円
(中) 945円
(大) 1,365円



柏餅と信玄軍配の
詰合せです。
柏餅詰合せ
1,215円

出世 かしわ餅まつり



昔ながらの貝あわせ形のお餅を、香り高い柏の葉で包みました。
つぶし餡・こし餡・みそ餡

柏餅 おひとつ 120円

5/12(日)
母の日

Mother's Day



ありがとうどらやき
おひとつ 120円

お母さんに
感謝をこめて



ありがとうどらやき
10個入 1,410円
ありがとうどらやき
5個入巾着 730円



ありがとうどらやき
詰合せ 1,650円

ありがとう黒糖どらやき
おひとつ……130円
5個入巾着……780円
10個入……1,510円

黒蜜庵
限定



大好きなお母さんに、
日々の感謝をこめて…

maman
ママン
¥3,150

(高さ18cm×横18cm×奥行13.5cm)



favor
ファヴオリ
¥1,680

(高さ17cm×横10cm×奥行14.5cm)

「ありがとう」の気持ちを伝える
心のこもったギフトです。

庭のあるお花屋さん

Dolce Vita!

ドルチェヴィータ

各種アレンジメント承ります
花菓亭美術館通り店 ☎055-227-5187
営業時間 9:00~19:00 <http://koi87.com/>

桔梗屋グループ イベント情報

教室は初心者の方、1回限りという方の参加も大歓迎!! 是非お気軽にご参加下さい。続けて参加されたいという方は、料金がお得になる「和の会」への入会がお勧めです。

美術館通り店アートギャラリー ☎055-227-1752

「庄子昌江 パステル&色鉛筆画展」

～パステルと色鉛筆で描く やわらかな光・風・色彩～
■5月7日(火)～6月23日(日)まで



猫-春の香り



花-青の花瓶

お知らせ 4月27日(土)～5月6日(月)まで休館となっています。

一宮店ギャラリーホール ☎0553-47-3708

「雅流展」～陶を想い 陶と戯れる～

■開催中～5月31日(金)まで

坂本雅子さん(北杜市在住)の作品展。コーヒーカップ、ピアカップ、花器、苔球の鉢植え等展示販売します。



塩山店ギャラリー ☎0553-33-1026

「趣味の作品展」

■5月1日(水)～5月31日(金)まで

久保島圭子さん(甲州市在住)の作品展。

生活の中で充実した時間を楽しみながら作っている、墨絵やパッチワークの袋物の作品を展示販売します。



山梨県立美術館 展覧会

富士の国やまなし国文祭記念事業

望月春江とその時代

■4月27日(土)～6月9日(日)

望月春江(1893～1979)は、甲府市に生まれ、東京美術学校(現、東京藝術大学)日本画科を首席で卒業後、第9回・10回帝展で続けて特選を果たして一躍、その名が世に知られました。その後も帝展、文展で活躍、昭和33年には日本芸術院賞を受賞しました。本展では、開館して間もなく開催された望月春江展から30年以上を経て、新たに発見された作品や資料を加えて、改めて春江の画業を顕彰します。

アレンジメント教室 ☎055-227-5187

庭のあるお花屋さん

Dolce Vita!

ドルチェ・ヴィータ!

ブライダルブーケ

一生に一度のブライダルを彩るブーケ。
スタッフが心を込めて
ブーケづくりをお手伝いいたします!



★Dolce Vita! ではいつでもレッスンのご予約を承っております。(AM10:00～PM6:00)

※和の会会員:3,000円・一般:3,500円(お茶とお菓子付) ※写真はイメージです(ブーケやリースなどが作れます。また別料金でブライダルブーケ作りもできます。)

ハイジの村 ☎0551-25-4700

体験教室

ジェルキャンドルづくり

- 体験料:700円(入園料別途)
- 日時:4月27日(土)～29日(月)、5月3日(金)～6日(月) 10:00～16:00

「母の日に贈るジェルキャンドルづくり」

- 体験料:700円(入園料別途)
- 日時:5月11日(土)・5月12日(日) 10:00～16:00



「母の日に贈るドライフラワーアレンジメント」

- 体験料:1,500円(入園料別途)
- 日時:5月12日(日) 10:00～15:00
- 講師:ドライフラワー 明野工房

ガラスフレームの押花額作り「バラの彩り」

- 体験料:3,500円(入園料別途)
- 日時:5月18日(土) 10:00～14:30
- 講師:県押花倶楽部

予告 「後藤みどり先生のバラの教室」参加者募集中

第2回目 「バラ品種紹介とバラアーチの作り方」
実習:つるバラを使ってアイアン仕立て

- 体験料:4,500円(入園料別途、材料費込み)
- 日時:6月21日(金) 13:00～15:00
- 材料:バラ苗・鉢・土付き
- 持ち物:剪定バサミ・皮手袋



作品募集中 「寄せ植えコンテスト」

- テーマ「ビタミンカラーを楽しむ」
 - 応募締切:6月16日(日)まで
 - 入賞賞品:ハイジの村の年間パスポートと商品券
- 詳しくはハイジの村までお問合せ下さい。☎0551-25-4700



「社内託児所ハイジ」探訪記

卒園おめでとう

3月25日に卒園式を行いました。成長する楽しみと巣立っていく寂しさをみんなが感じた日でした。保育園に行っても元気で頑張ってくださいね。



5月のイベント 5日(日) 子どもの日 15日(水) お誕生会
24日(金) 身体測定 30日(木) 避難訓練・防犯訓練

社内託児所ハイジ 笛吹市石和町上平井819(一宮本社工場近く)

園児募集 受付期間:随時 ※一時預かりの場合でも登録が必要です。
受付について お申込み・お問合せは、(株)桔梗屋 総務部迄 電話0553-47-3700

展示作品募集中

お申込み受付中

東治郎一宮店ギャラリーホール、東治郎塩山店ギャラリーでは、地域の皆様にギャラリースペースを開放しています。趣味の作品を気軽に展示してみませんか! 使用料は無料です。

5月 あなたへ幸運を呼び込む **西洋占星術** by レイナ里亜

全体運/☆☆☆☆最高 ☆☆☆良好 ☆☆☆普通 ☆☆☆無難 ☆注意
※注意日は、稀に最高の日となります。どちらに出るかは本人次第。

<p>おひつじ座 全体運/ 1日から20日☆☆ (3/21~4/19) 21日から31日☆☆☆☆</p> <p>「仕事運」1日最高!2日から15日まで忍耐カギ。後半は情報交換大切。「金運」9日まで貯めて。10日以降、流行物は購入!「健康運」ハチミツを砂糖代わりにどうぞ。「幸運石」ハウライトで人間関係改善へ。16日・26日吉。1日・15日注意。</p>	<p>てんびん座 全体運/ 1日から20日☆☆ (9/23~10/23) 21日から31日☆☆ 異性運のみ☆☆☆☆</p> <p>「仕事運」1日は譲る姿勢カギ。2日から15日まで裏方引き受けて!後半、好機到来。「金運」9日まで趣味への投資マル。10日以降、旅行に出費を!「健康運」気になるサプリメント。10日・15日吉。6日・7日注意。</p>
<p>おうし座 全体運/ 1日から20日☆☆ (4/20~5/20) 21日から31日☆☆</p> <p>「仕事運」1日は模索時。2日から15日まで本心アピールのチャンス。後半は地道さが光る。「金運」9日まで購入は幸運。10日以降、貯蓄重んじて。「健康運」首の運動励行を。「幸運石」スギライトで安らぎを得る。1日・19日吉。23日・24日注意。</p>	<p>さそり座 全体運/ 1日から20日☆☆ (10/24~11/22) 21日から31日☆☆</p> <p>「仕事運」1日は部下のサポートを。2日から15日は徹底した話し合い。後半、柔軟対応でクリア。「金運」9日まで贅沢品購入マル。10日以降、保険見直しを。「健康運」波乱気味、自重を。「幸運石」トルコ石をお守りに。14日・15日吉。9日・10日注意。</p>
<p>ふたご座 全体運/ 1日から20日☆☆ (5/21~6/21) 21日から31日☆☆</p> <p>「仕事運」1日会議好調。2日から15日まで助け合いマル。16日以降、本領発揮!「金運」9日まで奮る行為おすすめ。10日以降、衝動買いOK。「健康運」こだわりの靴購入で健康に。「幸運石」水晶で浄化期待。22日・30日吉。4日・5日注意。</p>	<p>いて座 全体運/ 1日から20日☆☆ (11/23~12/21) 21日から31日☆☆</p> <p>「仕事運」1日積極性は好評価。2日から15日は細部に配慮を。後半、柔軟対応でクリア。「金運」9日まで几帳面な使い方を。10日以降、急出費警戒を。「健康運」緑茶愛飲マル。「幸運石」ルビーで勝運招いて。7日・18日吉。11日・13日注意。</p>
<p>かに座 全体運/ 1日から20日☆☆ (6/22~7/22) 21日から31日☆☆</p> <p>「仕事運」1日油断NG。2日から15日は突飛な意見参考に。後半、曖昧な態度悪くなし。「金運」9日まで電化製品購入吉。10日以降、芸術関係出費ぜひ。「健康運」会合でストレス発散。「幸運石」シトリンで金運上昇。4日・15日吉。27日・28日注意。</p>	<p>やぎ座 全体運/ 1日から20日☆☆ (12/22~1/19) 21日から31日☆☆</p> <p>「仕事運」1日失言注意。2日から15日まで注目度高まる。後半歩み寄る姿勢大事。「金運」9日までレジャー出費吉。10日以降、切り詰めて正解。「健康運」極めて良好。「幸運石」アラゴナイトで想像力アップ。10日・19日吉。14日・22日注意。</p>
<p>しし座 全体運/ 1日から20日☆☆ (7/23~8/22) 21日から31日☆☆</p> <p>「仕事運」1日発言大吉。2日から15日までミス大敵。後半、同僚の協力を期待。「金運」9日まで散財に注意。10日以降、冒険的出費はOK。「健康運」玄米食をスタートしてみたい。「幸運石」マラカイトで安眠対策を。14日・26日吉。2日・3日注意。</p>	<p>みずがめ座 全体運/ 1日から20日☆☆ (1/20~2/18) 21日から31日☆☆</p> <p>「仕事運」1日情報交換有意義。2日から15日まで思い込み注意。後半、飛躍運到来。「金運」9日まで無駄買い注意。10日以降、交際費借しず。「健康運」半身浴おすすめ。「幸運石」ユナカイトでトラウマ除いて。29日・30日吉。16日・18日注意。</p>
<p>おとめ座 全体運/ 1日から20日☆☆ (8/23~9/22) 21日から31日☆☆ 異性運のみ☆☆☆☆</p> <p>「仕事運」1日思索に向く。2日から15日は運上昇。強気で進めて。「金運」9日まで買い時。10日以降、節制心掛けて安心。「健康運」なるべく遠出をして足を鍛えたい。「幸運石」ラピスラズリで希望が出てくる。1日・10日吉。26日・31日注意。</p>	<p>うお座 全体運/ 1日から20日☆☆ (2/19~3/20) 21日から31日☆☆</p> <p>「仕事運」1日はマイペースで!2日から15日まで意見伝えて吉。後半、本音は後から言うべき。「金運」9日まで小物買いマル。10日以降、義理出費借しず。「健康運」良好。「幸運石」アイオライトで目標定まる。4日・14日吉。19日・26日注意。</p>

間違い探しクイズ

絵中に七ヶ所の間違いがあります。

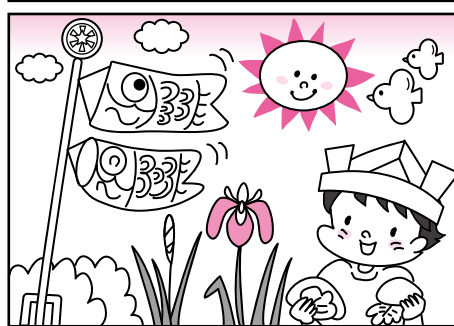
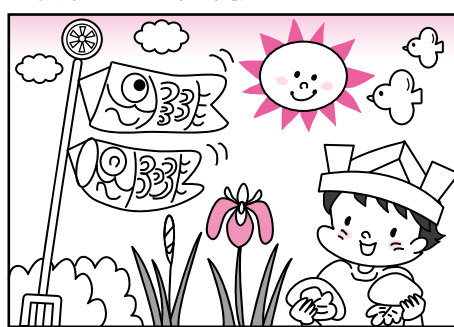

前回の答え

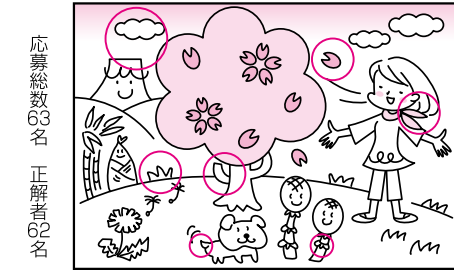

- 応募総数63名 正解者62名
- 【前回の当選者】
- 山田 桂子 (甲府市) 齊木 真紀 (南アルプス市)
 - 坂野 恵美 (甲州市) 松嶋 久美子 (東京都)
 - 城所 京子 (八王子市)

読者のコーナー

「読者のコーナー」は、読者の皆様が作るページです。次のものを募集します。①「間違い探しクイズ」(絵中に七ヶ所の間違いがあります。)下の一枚を切り取って、間違いを赤ペンで印したものを八ガキに貼ってご応募下さい。正解者五名に抽選の上、桔梗屋商品をプレゼント。②「はじめての五・七・五」自作の俳句・川柳 ③美味求真を読んで思ったこと、感じたこと ④桔梗屋玄餅に関するエピソード 宛先は、〒400-0003 甲府市丸の内三二二〇-12 「桔梗屋美味求真編集部」まで。住所・氏名・電話番号を明記の上、ご応募下さい。クイズ、五・七・五の締め切りは五月十日(金)です。

編集室から

「桔梗屋工場祭り」という大イベントを終え、ほっと息。ふと気が付けば新緑がまぶしい季節に…。この季節に思い出すのは、数年前ハイジの村で働いていた頃のことです。開園前の数分、自然に癒されながら「今日も日頃張ること、大きな声で花やヨーゼフに話しかけていたことを。」

小林美保

はじめての五・七・五

たくさんのご応募をいただきありがとうございました。

皆様の素敵な俳句、川柳をお待ちしております。

今回の募集テーマは「**青楓**」です。

今月のテーマ「**五月晴れ**」

- 五月晴 畑仕事に はかがゆく (川野 香)
- 五月晴れ 還暦の道 真つしぐら (高部 敏江)
- 値千金 梅雨の晴間や 五月晴れ (齊藤 文雄)
- 検診を 受けて心も 五月晴れ (伊藤敏子)
- 初孫の うぶ声響く 五月晴れ (渡辺紀代美)
- こいのぼり 雲一つない 五月晴れ (代田香織)
- 五月晴 大空に描く 想ふ人 (中瀬 毅)
- 五月晴れ 空に魚が 泳いでる (竜沢栄子)
- トラクター 音響かせて 五月晴 (小宮山 秀子)
- こいのぼり 風にゆられし 五月晴れ (風間 ますみ)
- 五月晴れ 両手をひろげ 深呼吸 (小林 豊子)
- 新人の 全員顔 五月晴れ (柿崎 正敏)
- 五月晴れ 富士のお山も 衣替え (野田 睦子)
- 五月晴れ 山野で食す 柏餅 (角田 清子)

開催中 チューリップ祭り

5/6月 **ジャーマンアイリス祭り**

6/1日 **春のバラ祭り**

四つ葉のクローバー しあわせの里
ハイジの村

9:00~18:00
山梨県北杜市明野町浅尾2471
TEL0551-25-4700
http://www.haiji-no-mura.com

GWイベント

- ジェルキャンドル作り体験教室
- オリジナルストラップ作り体験教室
- セグウェイ園内ガイドツアー
- お祭り屋台
- アルプホルン演奏体験
- バルーンアート体験 etc



Bridal Fair
参加無料

四つ葉のクローバー しあわせの里
煌めくウエディングヴィレッジへ。

4/29日・5/3日・4日・5日
(チューリップに囲まれて)
ブライダル体験フェア
模擬挙式(11:30~14:30~)、ドレス試着会、
試食会、個別相談会、会場見学、展示

5/19日
〈無料試食・エステ体験付!〉
ブライダルフェア
15:30~模擬人前式
(湖畔のチャペル、雨天:ペルプラワー)
16:00~無料試食会(お料理ショー)
個別相談、無料ハンドマッサージ体験

河口湖
要ご予約 参加無料
HEIDI'S GARDEN
南都留郡富士河口湖町船津211
TEL.0555-73-8388(レストラン)
河口湖南岸交番前

5/6日・6/1日・9日
〈ウエディング当日を体感!〉
会場コーディネイト見学会
会場見学、ブライダル相談

四つ葉のクローバー しあわせの里
要ご予約・参加無料
TEL.0551-25-4702

ハイジの村



森の中の水族館。
山梨県立富士湧水の里水族館
富士山の湧水、名水で知られる
忍野村にある全国有数の淡水魚水族館

企画展 歌に出てくる生き物
開催中~6月24日回

昔から親しまれている歌のタイトルや歌詞には生き物がよく使われています。そこで歌の中に登場する生き物を歌詞と一緒に展示します。
展示する生き物の一例:
・タイ…浦島太郎 ・ブラウトラウト…ます
・ドジョウ…どんぐりコロコロ・カエル…カエルの合唱ほか

魚釣り体験~行こうぜ魚釣り~

6月9日回 9:30~12:00 ※雨天時バックヤードツアー
自然の川で実際に魚釣りをして、生き物のつながりや命の大切さ、忍野村の自然について考える。
先着10名 小学生以上(小学生未満 要相談)
参加費:保険料100円(入館料別途)
申込み:電話で富士湧水の里水族館まで
TEL.0555-20-5135 受付時間9:00~18:00
持ち物:帽子、タオル、飲み物、釣竿(レンタル可)

フライフィッシング講習会

5月26日回 10:00~15:00
フライ(毛針)の元となる水生昆虫についての学習と、フライ・タイニングの実習、フライ・キャストの練習と釣りを楽しむためのマナー学習。
先着15名 中学生以上
参加費:無料(入館料別途)
申込み:5月8日(水)までに富士湧水の里水族館まで
TEL.0555-20-5135 受付時間9:00~18:00
持ち物:汚れても良い服、靴、もしくは長靴
昼食、帽子、レインコート(小雨なら決行)

お魚採集ウォッチング~行こうぜ魚とり~

①7月21日回 9:30~12:00
②8月4日回 9:30~12:00 ※雨天時バックヤードツアー
自然の川で実際に魚の採集や観察を通して、生き物のつながりや命の大切さ、忍野村の自然について考える。
先着20名 小学生以上(小学生未満 要相談)
参加費:保険料100円(入館料別途)
申込み:電話で富士湧水の里水族館まで
TEL.0555-20-5135 受付時間9:00~18:00
持ち物:帽子、ぬれてもいい靴(サンダル不可)、
替えのくつ、服、バスタオル、飲み物

毎週日曜日のイベント

貝がら工作体験
●毎週日曜日 10:00~15:00
●参加費:入館料のみ

エサやり体験 (二重回遊水槽)
●毎週日曜日 11:00~、14:00~
●参加費:入館料のみ 先着20名

〒401-0511
山梨県南都留郡忍野村忍草3098-1
さかな公園内 ☎0555-20-5135
http://www.morinonakanano-suizokukan.com



配信!
無料スマホアプリ
山梨ツアーガイド

まずはアプリをダウンロードしよう

恋の神話街道
Kotino Shinwa Kaيدou

会員特典
県内レストランで使える
2割引チケット
目的地を巡って、女神を集めよう♪
5人集めてプレゼントGET

