

創作和菓子

株式会社 花菓亭

花菓亭

創業明治貳拾貳年

美味求真

Bimi-Kyusin

1977年(昭和52年)7月創刊
1月(睦月)第425号



ききょうや

— 発行所 —
(株) 花菓亭・マーケティング企画室 ©
山梨県箱根市一宮町
坪井工業団地
TEL. (0553) 47-3700
<http://www.kikyouya.co.jp/>

1
2013

新春初売り



上生菓子「彩」

無料配信中!

無料
スマホアプリ

山梨ツアーガイド



会員特典あり!

女神を集めてプレゼントGET
県内レストラン14店舗で使える

2割引チケット

山梨観光スポットを巡って
オリジナルキャラクターの
スマホ壁紙GET!!

<http://www.kikyouya.co.jp/>

オンライン
ショップ

<http://www.kikyoushingenmochi.com>



祝 成人の日

1月14日(祝)

成人式を迎えられる皆様、そしてご家族の皆様おめでとうございます。



お赤飯
小(300g).....**630円**
中(500g).....**945円**
大(750g).....**1,365円**



紅白饅頭
...**840円**



鶴の子餅
...**1,050円**



祝どらやき
おひとつ **120円**
※弊社既存の焼印のほか、お好きな文字やイラストをお作りすることも可能です。



成人の日詰合せ
祝どらやき5個
芳熟かすていら1棹 ...**2,010円**

節分

厄除 招福



節分大福

4個入..... **520円**
6個入..... **780円**

期間限定
2/3日

毎年大人気の「節分大福」。今年も2月3日の節分に数量限定で販売いたします。節分大福は朝早いうちから仕込み始める「朝づくり」。餅は山形県産のもち米を白で搗きあげ、北海道産の大粒黒大豆を入れて、なめらかで食べごたえのある餅に仕上げました。おかげ様で毎年大好評をいただいておりますので、早期ご予約をおすすめします。

ご予約承ります **節分** 2月3日(日)



期間限定
2/2・3日
ハーフサイズ1本
.....**250円**

面白い!
恵方巻きのルール

丸かぶり寿司

今年の恵方は南南東

1 太巻きをひとりにつき1本準備する
.....福を巻き込むことから巻き寿司。縁を切らないよう包丁を入れずに丸ごと1本。

2 恵方を向く
.....恵方とは、その年の歳徳神の方角のことで、その年の最も良いとされる方角。

3 願い事をしながら、黙々と最後まで食べる
.....しゃべると運が逃げてしまうので、食べ終わるまでは絶対に口をきいてはいけません。

きゅうり
たまご
かんぴょう
アナゴ
しいたけうま煮
カニカマ
※写真はイメージです

2013年 今年の抱負 巳年生まれ



平成元年生まれ
ルート営業部 営業事務
広瀬 あゆみ

明けましておめでとうございます。
昨年の今頃は大学生でしたが、そんな日が遠い昔に思ってしまうほど、社会人1年目はあっという間でした。職場の皆さんに支えられ、ここまで来ることができ、感謝の気持ちでいっぱいです。
年が明け、春になれば新入社員が入り、今度は先輩という立場になる私ですが、今年はこんな抱負を抱いて仕事をしていきたいと思っています。
み...見えないところで...努力を怠らずし...社会人2年目も頑張るぞ慣れてくるというろいろと気を抜かちですが、いつでも新入社員のようなフレッシュな気持ちで、何事にも一生懸命取り組んでいきたいと思っています。今年もどうぞよろしくお願いいたします!



平成元年生まれ
森の中の水族館。飼育担当
小沼 達生

新年明けましておめでとうございます。
早いものでもうすぐ入社丸3年がたとうとしています。初めは何もわからずあたたかたしていましたが、先輩方にひとつひとつ教えていただき、色々な事を任せられるようになってきました。憧れの水族館に就職してがむしゃらに頑張ってきたつもりでしたが、今思えば成功もありましたが失敗もありました。今年はその失敗を無くすべく計画をもって行動し、問題が起きたときなど冷静に対処できるようにしていきたいと思っています。今年巳年ということで水族館では特別にヘビを展示しています。ヘビのように用心深しかし一歩一歩確実に前へ進んでいきたいと思っています。



昭和52年生まれ
丸の内企画室 直営店
池田 あかね

明けましておめでとうございます。
今年、部署異動して2年を迎えます。入社してからずっと事務仕事だった為、接客の経験も無く、異動した年は不安や戸惑う日々が続き、目の前の仕事をこなしていくことに精一杯でした。昨年は、季節を一巡したこともあり、店舗での1年の様子が把握できていたので、どのようにしたらより多くのお客様にご満足いただけるサービスが提供できるのか、少しずつですが考えていく時間を増やしていくことができました。今年も現状維持に満足することなくその考えを反映させ、ご来店されるお客様に喜んで頂けるお店にできるよう、頑張りたいです。



昭和28年生まれ
取締役総務部長
村松 行雄

輝かしき新年をご家族とともにお迎えのこととお慶び申し上げます。
私にとっては還暦という大きな人生の節目を迎える年となりました。
巳年はヘビのように柔軟かつ大胆に変えて行く年とされています。当然のことを、素早く大胆に、主体的な行動を心掛けて行きたいと思っています。
また、巳年は実を結ぶ年と言われてます。
桔梗屋グループが昨年来、種をまき育てた新規事業や新製品が大きな実を結ぶ年となるよう、社員一人一人の「英知」を結集し、個の「きらめき」を大いに発揮してもらいたいと思います。

相談役エッセイ 連載⑤

餅もちの社
例大祭

昨年11月30日に本社工場敷地内、東治郎二宮店前の「餅もちの社」の例大祭を行い、桔梗屋グループ相談役をはじめとする役員が出席して神様への感謝の気持ちと今後の安泰を願いました。

餅もちの社の特徴

- ◆餅は粘り強く伸びること、また「持ち」として所有することや残ることに通じます。
- ◆一宮浅間神社より遷座された本社敷地内の「餅もちの社」は、「新規アイデア商売繁盛」のご利益があります。
- ◆やわらかく、伸び伸びと、角がない日々を過ごせますようにとの願いが込められています。



甲府の節分会

中丸 眞治
甲府 桔梗屋当主

甲府の二月はまだ冬の真つ盛りである。雪こそあまり降らないが、八ヶ岳、南アルプスから吹き降ろす甲州名物の「からっ風」は冷たく、春はまだ遠いというのが甲府に住む人々の実感である。

しかし、菓子屋の店先はこの季節にはもう春爛漫のムードが漂う。暮れの質餅、正月の「花びら餅」をはじめとする年賀用の商戦が終わり、二月三日の節分を境にいよいよ春の品揃えに変わるのである。

甲府の節分会(せつぶんえ)は、市内の旧柳町と旧横近習町(よこきんじゅまち)という、さほど離れていない二つの町にある大神宮を中心におこなわれるが、ここにお参りする善男善女の楽しみは、参道に並んだ屋台で売っている「茅飴」、「切り山椒餅」、「ガラガラ」であらう。

茅飴は、文字どおり茅の実を板状の飴に

流し込んで固めたもので、ほどよい大きさに割って食べるが、煮詰めかたが弱い飴なので歯にくっついて食べにくい。そのうえ、茅の実には独特の「渋味」があつて子供の頃はあまり好きになれず、年寄りが「この渋味が何ともいえないね」というのを聞いて不思議に思つたものだ。

「切り山椒餅」は、「切りざんしょ」とも言「鶴の子餅や菓子業界で通常「州浜(すはま)」と呼ぶ、米の粉で造る餅菓子と同じ物だが、長さ五、六センチ、太さは二センチ角の餅で、ピンク、うぐいす色、白、茶色の四色に染め分けられ、それぞれ山椒の香りを利かせたもので、この時期になると、表道の屋台店ばかりではなく、市内の菓子屋のどこでも造つて売っている。

「ガラガラ」というのは、二辺が二五センチ程の、ちようち中華ちまきのような三角形の中空のせんべいの中に、子供が喜びそうな小さなおもちゃが入つたお菓子で、手に持つて振ると「ガラガラ」という音がするのだが中に何が入っているのかは割ってみないと分からない。子供の夢を誘う楽しい菓子である。

この菓子は「浦白せんべい」という菓子の特色を生かした製法で造られる。草加せんべいのような米菓は別として、八橋などの甘味せんべい類に分類される物の多くは、焼き上げた直後のまだ熱いうちは柔らかく、しなしなの状態であり、その性質を利用して、八橋であれば「桶型」の上に並べて冷まし、あの弓なりのしなりを付けるのであるが、「ガラガラ」もこの理屈で造られる。

直径約二五センチの円盤形に薄く焼いた浦白せんべいの上に、まだ熱が冷めないうちにミニチュアの玩具などを幾つか乗せ、円周を三等分した三つの端を中心に向かつて折り合わせる。すると、そのまま固まり、「このおもちゃはどうやって中に入れたのか」と、子供ならずとも大人でも不思議に思う菓子が出来上がる。

和菓子は古来、生活と密着した季節行事と深く結びついて発展してきたが、永いあいだに蓄積された技術と、それを商売に結び付けた先人の知恵には恐れ入る。

一九九六年 味の味 月号 列島の四季より

自社農園 ハイジの野菜畑

自社で使用する野菜を育てています。
レストランでは採れたて新鮮な野菜を使ったサラダバーをお楽しみいただけます。

グリーンアウトレットにて激安販売!



グリーンアウトレット 1/2 (本社工場敷地内) 笛吹市一宮町坪井1928
TEL0553-47-3700

スタッフブログ
<http://yasai-blog.kikyouya.co.jp>

1月の収穫

明野ブランド

- 小松菜 ○水菜
- サニーレタス
- リーフレタス各種
- 春菊
- ほうれん草
- 細ねぎ

笛吹ファーム

- ほうれん草
- 小松菜
- 辛味大根

明野ファーム

- 辛味大根

新春初売

あけましておめでとうございます。

今年も「美味しさ」「楽しさ」「美しさ」、そして「健康」をお届けいたします。

新年のご挨拶に 年始ギフト 新年を華やかに彩る迎春菓

プレミアム

桔梗信玄餅 吟造り

プレミアムと呼ばれる十有余年...

◆甘みを半分に抑えたコシのあるお餅

◆香り高い丹波黒大豆のきな粉

◆伝統の黒蜜に国産アカシアの蜂蜜をブレンド



- 8個入..... 1,575円
- 12個入..... 2,100円
- 16個入..... 3,150円
- 24個入..... 4,200円
- 24個木箱入... 5,250円



- 10個入..... 1,500円
- 15個入..... 2,200円

桔梗信玄餅「慶び」
赤い鹿子柄の化粧箱に入った桔梗信玄餅。
お祝いの日にぴったりです。

工場直送



- 4個入..... 840円
- 6個入..... 1,260円
- 8個入..... 1,680円
- 12個入..... 2,520円

桔梗信玄プリン

黒蜜・黄名粉



- 6切..... 920円
- 10切入..... 1,600円

桔梗信玄餅 生ロール



- 4個入..... 1,470円
- 8個入..... 2,940円

上質な大粒の栗を、黄身餡とし餡で包みました。
しつとりとした口当たりが特徴です。

花



- 6個入..... 1,380円
- 8個入..... 1,830円

上生菓子詰合せ「彩」

新春を華やかに彩る上生菓子。今年の干支とお題菓子を詰合せた「彩」をお年賀にどうぞ。

新発売



- 6個入..... 260円
- 10個入..... 420円
- 20個入..... 780円
- 40個入..... 1,650円

桔梗信玄棒

風味豊かなきな粉を練り込んだ生地には、桔梗信玄餅でおなじみのこたわりの黒蜜がたっぷりしみ込んでいます。ふわふわ、しつとりの口当たりはもう一本と思わず手が伸びる美味しさです。

新春を飾るおめでたい獅子舞、華やかな和楽器の音色で新春を祝う、琴・尺八の演奏会。桔梗屋東治郎一宮店ギャラリーホールにてお楽しみいただけます。

琴・尺八演奏会



琴/窪田礼子 尺八/岩間龍山

- 元日 11:30~12:00
14:30~15:00
- 2日 11:30~12:00
13:00~13:30
14:30~15:00

獅子舞



出演 甲府囃子保存会

- 元日 12:15~12:45
13:45~14:15
- 2日 15:15~15:45

書初め・尺八演奏



書家/石原美歩 尺八/岩間龍山

- 元日 13:00~

11:00~16:00 本社工場一宮で

元日 2日

桔梗屋工場 テーマパーク

開催

搦きたてお餅プレゼント

ちびっこ限定「餅つき大会」参加無料

迎春イベント



山梨県笛吹市一宮町坪井1928 ☎0553-47-3700

各店 数量限定 **新春 福袋**

年に一度のお楽しみ!!

お菓子の福袋 **1,000円**

ハイジの村の福袋 **2,000円**

水琴茶堂の甘酒

1本………630円

2本入…1,530円

はなびら餅

宮中で六〇〇年もの間、正月おせちのひとつとしてつくられた和菓子です。

5個入………1,260円

10個入………2,520円

※一部取り扱いのない店舗がございます。

餅もちの社でお祓いを受けた福銭プレゼント!!

1,000円以上お買い上げのお客様にプレゼント!

元日、2日 限定配布!!

開運の縁起物として、また魔よけとして…

開運アラレ達磨

八八八円

信だんご

めでためてたの

勇ましい顔からは想像できない、やさしい甘みのミルク餡を包んで焼き上げました。

6個入………600円

12個入………1,200円

元日初売り店

青沼店、都留店、大月店、上野原店、韮崎店、和戸店、富士吉田店、美術館通り店、櫛形店、一宮店、塩山店

花幕亭 イオンタウン山梨中央店、甲府昭和店、オギノJOY店、オギノバーシティー店、市川大門店、イオン石和店

黒蜜庵 エクラン店、フォレストモール富士河口湖店、ラザウォーク店、セレオ八王子店

水琴酒堂 お弁当 激安コンビニ **ハイジの村**

社員特価販売

グリーンアウトレット **グルメマルシェ**

セレオ八王子

笛吹市のレストランとケーキ店 **POMODORO**

富士河口湖町のレストランとケーキ店 **POMODORO LAKE VIEW**

迎春門松風アレンジ

ご予約品

本物の竹を使用した器が伝統的な日本のお正月を演出します。

慶び………3,150円

宝船………5,250円

迎春アレンジメント

ご予約品

初夢 1,680円

華扇 3,500円

ドルチェヴィータ! **Dalce Vita!**

*写真はイメージです。

2日初売り店

花幕亭 オギノ湯村店、イツモア双葉店、イツモア山梨店

特設 おむすび茶屋

おむすびセット……500円 (おむすび3種(明太子・梅こんぶ)、からあげ、地菜付)

豚汁…200円

カレーライス…400円

幻のコロッケ ……90円

フランクフルト ……300円

洋風おでん盛り合せ ……400円

しなちく麺…400円

パオツー…各260円 (鮑の煮貝・富士桜ポーク・鳥もつ煮)

じゃがバター ……200円

つきたて餅 ……200円

焼きだんご…1本100円 (みたらし・のり・あんこ)

無料 ふるまい甘酒

桔梗屋グループ イベント情報

教室は初心者の方、1回限りという方の参加も大歓迎!! 是非お気軽にご参加下さい。
続けて参加されたいという方は、料金がお得になる「和の会」への入会がお勧めです。

美術館通り店アートギャラリー ☎055-227-1752

「笹野由利子 トールペイント展」 ～7人の仲間たち～

■1月8日(火)～2月24日(日)まで



一宮店ギャラリーホール ☎0553-47-3708

「ハイジの村」「ハイジズガーデン」や 「森の中の水族館。」等をパネルで紹介します。

■開催中～1月31日(木)まで



「お正月の写真展」

■1月7日(月)～2月28日(木)まで

新春の初売り、甲府囃子や獅子舞、琴や尺八の演奏、そしてお客様の笑顔を写真で紹介いたします。

ご希望の方に写真プレゼント!



塩山店ギャラリー ☎0553-33-1026

「押花作品展」

■12月28日(金)～1月31日(木)まで

窪田明さん(甲州市在住)の作品展。押花を始めて4年。庭先や散歩しながら集めた草木を材料に制作した押花を展示します。



アレンジメント教室 ☎055-227-5187

庭のあるお花屋さん

Dolce Vita! ドルチェ・ヴィータ!

ブライダルブーケ

一生に一度のブライダルを彩るブーケ。
スタッフが心を込めて
ブーケづくりをお手伝いいたします!



★Dolce Vita! ではいつでもレッスンのご予約を承っております。(AM10:00～PM6:00)

※和の会会員:3,000円・一般:3,500円(お茶とお菓子付)

※写真はイメージです

ハイジの村 ☎0551-25-4700

体験教室

「大切な人に贈る ジェルキャンドルづくり」

※写真はイメージです



■日時:2月9日(土) 10:00～16:00 体験料:700円

山梨県立美術館 展覧会

十一屋コレクションの名品展しんいち～野口柿郵をめぐる文人たち

■開催中～2月11日(月・祝)

滋賀県で酒造業を営んでいた「十一屋」野口家は、江戸時代中期には現在の甲府市へ店を設け繁栄しました。本展では、山梨県立美術館が十一屋コレクションの一括寄託を受けるにあたり、鉄斎と小蘋をはじめ、代々大切に受け継がれた美術の名品を紹介します。

「社内託児所ハイジ」探訪記

「いつもおいしい給食ありがとうございます。大きなお口でパフパフ食べて大きくなります。」みんなハイジの給食が大好きです。心のコもったおいしいごはん、手作りのおやつきょうもモリモリ食べました。



1月のイベント 5日(土)お正月 15日(火)お誕生会
25日(金)身体測定 30日(水)避難訓練 防犯訓練

社内託児所ハイジ 笛吹市石和町上平井819(一宮本工場近く)

園児募集 受付期間:随時 ※一時預かりの場合でも登録が必要です。
受付について お申込み・お問合せは、櫛桔梗屋 総務部迄 電話0553-47-3700

展示作品募集中

東治郎一宮店ギャラリーホール、東治郎塩山店ギャラリーホールでは、地域の皆様にギャラリースペースを開放しています。趣味の作品を気軽に展示してみませんか!
使用料は無料です。

お申込み受付中

なごみ

和の会

※入会金500円

※年会費有効期限なし!

※ご入会当日から、各種教室・コンサートなど、様々なイベントに会員価格でご参加いただけます。

1月 あなたへ幸運を呼び込む **西洋占星術** by レイナ里亜

全体運/☆☆☆☆最高 ☆☆☆良好 ☆☆☆普通 ☆☆☆無難 ☆☆☆注意
※注意日は、稀に最高の日となります。どちらに出るかは本人次第。

<p>おひつじ座 全体運/ 1日から19日☆☆ (3/21~4/19) 20日から31日☆☆☆</p> <p>「仕事運」19日まで目上には忠実さをアピール。後半、同僚が頼りに。「金運」19日まで衝動買いマル。後半、義務的出費の可能性あり。「健康運」ネットで人気グッズにトライ。「幸運石」アメジストで問題解決力アップ。27日・28日吉。4日・5日注意。</p>	<p>てんびん座 全体運/ 1日から19日☆☆ (9/23~10/23) 20日から31日☆☆☆</p> <p>「仕事運」19日まで慎重に意見述べて。後半、理解者増える。「金運」19日までインボクある物は購入小吉。後半、買い控え賢い。「健康運」体力増進期。新しく運動にトライ。「幸運石」レドライトで希望が芽生える。22日・24日吉。17日・18日注意。</p>
<p>おうし座 全体運/ 1日から19日☆☆☆☆ (4/20~5/20) 20日から31日☆☆</p> <p>「仕事運」19日まで本音を伝えるチャンス。後半はひたすら慎んで。「金運」9日まで購入控え目に。後半、高額出費おすす。健康運」持病悪化注意。運動量増やして。「幸運石」アンバーで円滑な人間関係に。22日・28日吉。21日・27日注意。</p>	<p>さそり座 全体運/ 1日から19日☆☆☆ (10/24~11/22) 20日から31日☆☆</p> <p>「仕事運」19日まで名案次々浮かぶ。後半、柔軟性養って。「金運」9日までバイト情報チェックを。後半、小さな衝動買いマル。「健康運」注意時、無理はしないで。「幸運石」レムリアンストーンで理想を一層高められる。15日・16日吉。20日・27日注意。</p>
<p>ふたご座 全体運/ 1日から19日☆☆ (5/21~6/21) 20日から31日☆☆☆</p> <p>「仕事運」19日まで集中力アップ。後半、発案は採用の率が高い。「金運」9日まで波乱気味。後半、マイブームへの出費惜しまず。「健康運」好調。階段利用もぜひ。「幸運石」トルコ石身につけて移動時のお守りに。22日・23日吉。9日・10日注意。</p>	<p>いて座 全体運/ 1日から19日☆☆ (11/23~12/21) 20日から31日☆☆☆</p> <p>「仕事運」19日まで意見変えない方が良い。後半は臨機応変に。「金運」9日まで自分へのご褒美出費大吉。後半、コツコツ貯めたい。「健康運」手と腕のマッサージを!「幸運石」ロードナイトで愛情運を高めて。1日・28日吉。15日・16日注意。</p>
<p>かに座 全体運/ 1日から19日☆☆ (6/22~7/22) 20日から31日☆☆☆</p> <p>「仕事運」19日まで他人の意見よく聞いて。後半、感性での判断重要。「金運」9日まで小銭使用吉。後半、極力節約を。「健康運」就寝か起床時の瞑想で心のケアを。「幸運石」水晶で厄除けと直観力アップ期待。25日・30日吉。11日・12日注意。</p>	<p>やぎ座 全体運/ 1日から19日☆☆☆☆ (12/22~1/19) 20日から31日☆☆</p> <p>「仕事運」19日まで持論をどんどん伝えて吉。後半、譲る姿勢マル。「金運」9日まで芸術への出費吉。後半、身につける物の購入を。「健康運」とにかけ喉を鍛えて。「幸運石」モルダバイトでプラス思考になれる。3日・19日吉。25日・26日注意。</p>
<p>しし座 全体運/ 1日から19日☆☆ (7/23~8/22) 20日から31日☆☆☆</p> <p>「仕事運」19日まで資料の整理を!後半、反発意見こそ聞かす。「金運」9日まで希望の品の購入吉。後半、手作り節約を。「健康運」波乱気味。睡眠は充分に。「幸運石」ブレナイトでトラウマ消して元気に。1日・10日吉。21日・28日注意。</p>	<p>みずがめ座 全体運/ 1日から19日☆☆ (1/20~2/18) 20日から31日☆☆☆☆</p> <p>「仕事運」19日までイメージする事からはじめて吉。後半、行動が重要。「金運」9日まで自由な判断で買い物。後半、寄付マル。「健康運」発熱・炎症に注意。「幸運石」トルマリンでストレス減らし明るくなる。7日・8日吉。19日・27日注意。</p>
<p>おとめ座 全体運/ 1日から19日☆☆☆☆ (8/23~9/22) 20日から31日☆☆</p> <p>「仕事運」19日まで本当の実力を認められる。後半は謙虚に。「金運」9日まで判断ミス注意。後半、余裕で良い買い物出来る。「健康運」本やネットで健康知識増やして。「幸運石」アクアマリンで運勢アップへ。3日・11日吉。23日・24日注意。</p>	<p>うお座 全体運/ 1日から19日☆☆☆ (2/19~3/20) 20日から31日☆☆</p> <p>「仕事運」19日まで徹底した話し合いを。後半、アイコンタクト効き目あり。「金運」9日まで無駄生じやすい。後半、友人に奢ると運上昇。「健康運」魚の摂取増やして吉。「幸運石」ハウライトで苦手な人との関係修復を。15日・16日吉。29日・31日注意。</p>

間違い探しクイズ

絵中に七ヶ所の間違いがあります。

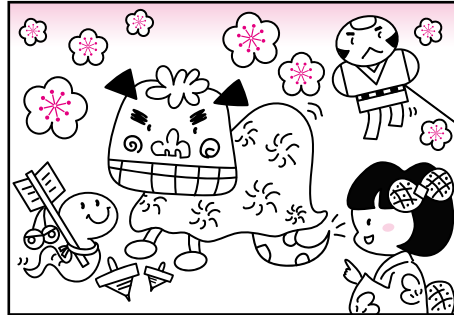
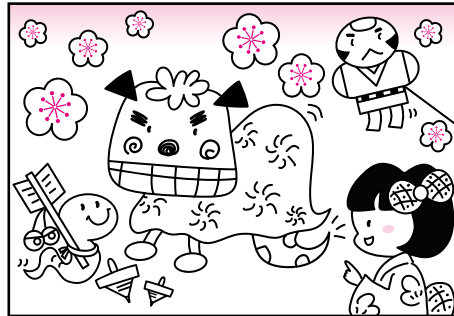

前回の答え

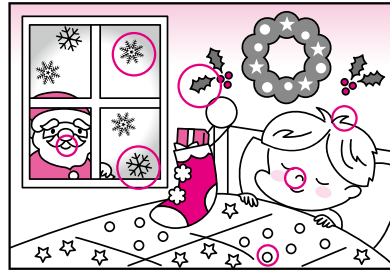

応募総数00名 正解者00名

【前回の当選者】

- 水越 トム (上野原市) 大嶋 房子 (南都留郡)
- 荘 春恵 (中央市) 功刀 三恵子 (北杜市)
- 一之瀬 洋子 (笛吹市)

読者のコーナー

「読者のコーナー」は、読者の皆様が作るページです。次のものを募集します。①「間違い探しクイズ」(絵中に七ヶ所の間違いがあります。)下の一枚を切り取って、間違いを赤ペンで印したものを八ガキに貼ってご応募下さい。正解者五名に抽選の上、桔梗屋商品をプレゼント。②「はじめての五・七・五」自作の俳句・川柳 ③美味求真を読んだものと思ったこと、感じたこと ④桔梗屋玄餅に関するエピソード 宛先は、〒4000003 甲府市丸の内三二〇 一 二 桔梗屋美味求真編集部 まで。住所・氏名・電話番号を明記の上、ご応募下さい。クイズ、五・七・五の締め切りは一月十日(木)です。

はじめての五・七・五

たくさんのご応募をいただきありがとうございました。

- 今月のテーマ「**富士山**」
- 富士山を 仰ぎて祈る 初日の出 (齋藤 文雄)
 - 仰ぎ見る 富士の裾野に 生きる幸せ (望月 美佐子)
 - もつすでに 心は遺産 富士の山 (竜沢 栄子)
 - 朝焼けに 富士山染まり 人めひく (長田 武子)
 - 農ごよみ 富士の残雪 仰ぎ見て (野田 睦子)
 - 近くに住む そんな夢持つ 富士の山 (越智 直也)
 - 富士山を 仰ぎて競つ グランドゴルフ (小宮山 秀子)
 - 富士山を 山あいに見る 高速道 (中野 輝彦)
 - 初夢に 富士山見たい 今年こそ (小林 豊子)
 - 美しき 夕焼け富士の 雲頭 (角田 清子)
 - 私見て 富士よりきれい きめポーズ (長田 まさ子)
 - 富士山は 人の心を 驚つかみ (長谷川 慶子)
- 皆様の素敵な俳句、川柳をお待ちしております。
- 今回の募集テーマは「**恵方巻**」です。

編集室から

あけましておめでとうございます。
新しい年が始まったかと思うとなんだか気持ちも引き締まりますね。昨年は桔梗屋玄生手リンの誕生やセリオ八王子店オープンなどいろいろなことがありました。今年はどうな出会いがあるのか今からワクワクしています。

(阿部実史)



山梨県立フラワーセンター

ハイジの村 A HAPPY NEW YEAR 2013

① ② ③ ④ お菓子・雑貨・お花・etc おがしなアウトレット開催!

3/10まで
入園無料



賞味期限が近づいているお菓子、
型崩れしたお菓子、作りすぎたお菓子などを半額以下で販売!
季節の鉢花や雑貨もビックリ価格で販売します。



風の花まつり



開催中!~3月末まで
県内の保育園児が作った
「手作り風車」が園内を彩ります。

3/10まで入園無料 3/31まで火曜日休園 9:00~17:00 山梨県北杜市明野町浅尾2471 TEL0551-25-4700 <http://www.haiji-no-mura.com>

Bridal Fair

1/20①・2/24①・3/17①
午後3時30分~模擬挙式
(ペルフラワーにて)、
午後4時~無料試食会
(お料理ショー)。
個別相談、無料ハンドマッサージ体験

河口湖
HEIDI'S GARDEN
南都留郡富士河口湖町船津211
TEL.0555-73-8388(レストラン)
河口湖南岸交番前

♥新春ブライダル相談会
1/5①・6①
個別相談、会場見学、展示

♥週末じっくり相談会
1/12①・13①・19①・20①・26①・27①
個別相談、会場見学、展示

♥アーリースプリングブライダルフェア
1/14① 9:00~17:00
模擬挙式、ドレス試着会、試食会、個別相談会、会場見学、展示

♥週末じっくり相談会
2/2①・3①・9①・16①・17①・23①・24①
個別相談、会場見学、展示

♥バレンタインデートinハイジの村
2/10①
模擬挙式、模擬披露宴、
ドレス試着会、会場見学、個別相談会

ブライダル相談
随時受付中
(要予約 無料)

四つ葉のクローバー
しあわせの里

ハイジの村

森の中の水族館。

山梨県立富士湧水の里水族館
富士山の湧水、名水で知られる忍野村にある全国有数の淡水魚水族館



クニマス特別企画展 ~クニマス成長の軌跡~

2012年の夏に展示したクニマスの稚魚のその後の様子、成長過程や変化について学ぼう

- ・クニマスの生態展示
- ・パネル展
- ・クニマス狂想曲の上映
- ・ポイントガイド

貝がら工作体験

- 毎週日曜日 10:00~15:00
- 参加費:入館料のみ

エサやり体験 <二重回遊水槽>

- 毎週日曜日 11:00~、14:00~
- 参加費:入館料のみ 先着20名



〒401-0511
山梨県南都留郡忍野村忍草3098-1
さかな公園内 ☎0555-20-5135
<http://www.morinonakano-suizokukan.com>

